

2012.01



 **Base**  
P R O T E C T I O N  
comfortable safety shoes





## INDEX / INHOUD

<b>PRÉSENTATION</b>	3	<b>B0507 / B0507N</b>	54	<b>B0182</b>	59
INLEIDING		<b>B0505</b>	54	<b>B0181</b>	57
<b>WEARECO PHILOSOPHIE</b>	5	<b>B0502</b>	53	<b>B0180</b>	58
WEARECO FILOSOFIE		<b>B0501</b>	53	<b>B0138</b>	62
<b>DRY'N AIR</b>	6		53	<b>B0119 / B0129</b>	62
<b>DRY'N AIR PLUS / GEL</b>	7	<b>TITANIUM</b>		<b>B0118 / B0128</b>	62
<b>ALL TERRAIN</b>	8	<b>B0496 AIR</b>	22	<b>B0116</b>	63
<b>AIRTECH + TPUSKIN</b>	9	<b>B0493 DOUBLE BLACK</b>	29	<b>B0115</b>	63
<b>STICKING</b>	10	<b>B0479N JEANS</b>	22	<b>B0114 HRO</b>	61
<b>SLIM CAP</b>	11	<b>B0478N SADDLER</b>	24	<b>B0114N</b>	61
<b>PROJET DE RECHERCHE ET DÉVELOPPEMENT</b>	12	<b>B0477N LUNA TOP</b>	24	<b>B0113 HRO</b>	61
ONDERZOEK & ONTWIKKELINGSPROJECTEN		<b>B0476N LUNA</b>	24	<b>B0113N</b>	61
<b>C'EST TRÈS FACILE DE TRAVAILLER AVEC NOUS!</b>	13	<b>B0475 FOUR HOLES</b>	20	<b>B0105</b>	63
HET IS MAKKELIJK WERKEN MET ONS		<b>B0474 QUARK</b>	29		
		<b>B0473 METATARSAL</b>	27	<b>SMART</b>	
		<b>B0472 WALLER</b>	27	<b>B0165</b>	66
		<b>B0461 NEW EXTRAFLEX</b>	23	<b>B0164</b>	67
		<b>B0461N NEW EXTRAFLEX</b>	23	<b>B0163</b>	67
		<b>B0460 FLY</b>	20	<b>B0161</b>	67
<b>PLATINUM</b>		<b>B0459 OCEAN</b>	28	<b>B0160</b>	68
<b>B0725 BEAR</b>	16	<b>B0457 STREET</b>	25	<b>B0158</b>	66
<b>B0720 MAMMUTH</b>	15	<b>B0456 BULLDOZER</b>	26	<b>B0157</b>	68
<b>B0719 MAMMUTH</b>	15	<b>B0455 ENDURANCE</b>	25	<b>B0156</b>	66
<b>B0718 TIGER TOP</b>	17	<b>B0454 ENDURANCE TOP</b>	25	<b>B0155</b>	66
<b>B0716 CAMEL TOP</b>	17	<b>B0451 ARENA</b>	21	<b>B0154</b>	65
<b>B0715 BULL TOP</b>	16	<b>B0440 MECHANIC</b>	21	<b>B0153</b>	65
<b>B0714 BULL</b>	16	<b>B0430 DIGGER</b>	28	<b>B0152</b>	65
<b>B0712 BUFFALO TOP</b>	15	<b>B0416 RAIDER TOP</b>	19	<b>B0151</b>	65
<b>B0711 BUFFALO</b>	15	<b>B0415 RAIDER</b>	19	<b>B0150</b>	68
		<b>B0410 WELDER</b>	26		
		<b>B0402 BREAKER TOP</b>	19	<b>ACCESSOIRES</b>	
		<b>B0401 BREAKER</b>	19	<b>ACCESSOIRES</b>	
		<b>MISS BASE</b>		<b>DRY'N AIR SEMELLE EN GEL</b>	69
		<b>B0317 DAISY</b>	50	DRY'N AIR GEL VOETBED	
		<b>B0315 BLUMA</b>	49	<b>SEMELLE, LACETS, CEINTURE</b>	70
		<b>B0314 IRIS</b>	49	VOETBED, VETERS, RIEM	
		<b>B0313 ALYSSA</b>	51	<b>CHAUSSETTES DE TRAVAIL</b>	71
		<b>B0311 DAHLIA</b>	50	WERKSOK	
		<b>PLANET</b>		<b>GUIDE À LA SÉLECTION</b>	
		<b>B0254 LOOP</b>	46	<b>SELECTIEGIDS</b>	
		<b>B0250 LAYUP</b>	45	<b>SECTEURS / WERKOMGEVINGEN</b>	
		<b>B0247 COOL TOP</b>	43	<b>BÂTIMENT</b>	72
		<b>B0246 COOL</b>	43	BOUWINDUSTRIE	
		<b>B0239 FUNKY TOP</b>	43	<b>INDUSTRIE LOURDE</b>	75
		<b>B0238 FUNKY</b>	43	ZWARE INDUSTRIE	
		<b>B0236 CLOUD</b>	46	<b>INDUSTRIE LÉGÈRE / SERVICES</b>	76
		<b>B0230 PAINT</b>	45	LICHTE INDUSTRIE	
		<b>B0228 SPRAY</b>	44	<b>HYGIÈNE / SANTÉ / ALIMENTAIRE</b>	78
		<b>B0227 TAG TOP</b>	44	HYGIÈNE / GEZONDHEID / VOEDING	
		<b>B0226 TAG</b>	44	<b>AGRICULTURE / EXTRACTION</b>	79
				LANDBOUW / OUTDOOR	
		<b>CLASSIC</b>		<b>CHANTIERS / INSTALLATION</b>	80
		<b>B0188</b>	59	INFRASTRUCTUUR / FABRIEKEN	
		<b>B0186</b>	58	<b>ARTISANAT</b>	81
		<b>B0185</b>	58	HANDENARBEID	
		<b>B0184</b>	58	<b>INDUSTRIE TECHNOLOGIQUE</b>	83
		<b>B0183</b>	57	HIGH-TECH INDUSTRIE	
				<b>FEMMES</b>	85
				DAMES	

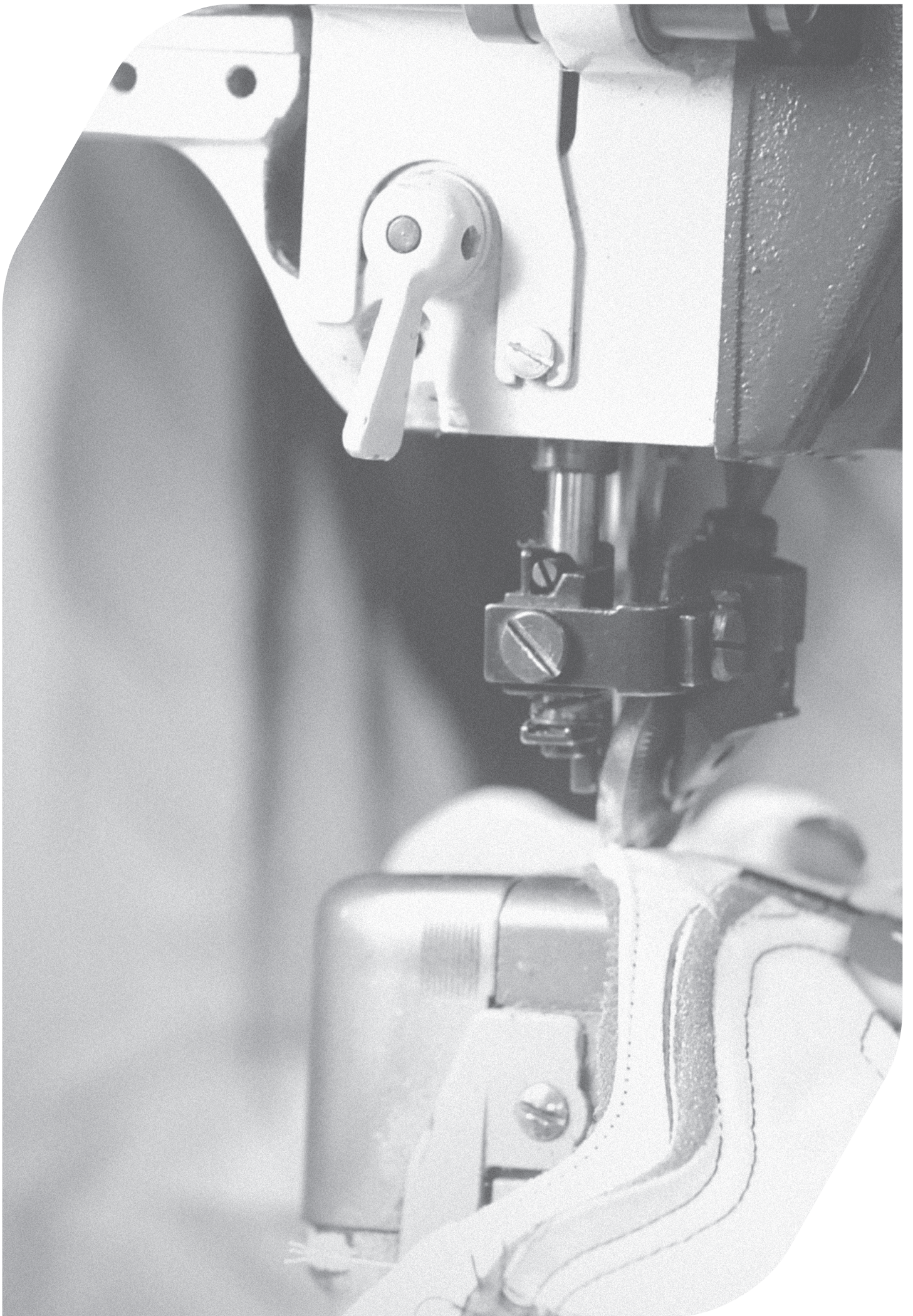

Le confort est la principale mission de Base Protection depuis son premier jour d'activité. La société crée des chaussures de sécurité, combinant technologie et fonctionnalité pour répondre aux besoins des clients professionnels les plus exigeants. L'activité de Recherche et Développement nous conduit à de nombreux brevets qui rendent nos chaussures agréables à porter même après le travail.

Les produits sont créés et développés par de jeunes stylistes et designers.

Base Protection est l'une des marques les plus efficace dans son domaine, reconnue pour la réactivité de son service clientèle, la rapidité et la ponctualité des livraisons, son service d'assistance à la vente (contrôle des stocks et approvisionnement permanent, conditions générales de vente, etc...).

La valeur ajoutée de la société est une attention particulière pour l'environnement, ressource qu'il est indispensable de protéger. Les termes, design, confort, technologie et efficacité, sont les points forts de notre société, afin de travailler en toute sécurité en fatiguant moins.



Comfort is wat BASE Protection heeft geïnspireerd van bij de start van haar activiteiten. Het bedrijf produceert werkkleding in combinatie met technologie en functionaliteit om tegemoet te komen aan de professionele en veeleisende klant.

De werking van de R&D afdeling heeft verschillende patenten gegenereerd welke geleid hebben tot het maken van een schoen die comfortabel draagt zelfs na het werk. De bedrijfsideeën komen van een team van jonge en creatieve ontwerpers. BASE Protection is momenteel één van de meest efficiënte bedrijven in de sector, dankzij de vakkundigheid waarmee de afdeling Customer Service te werk gaat, zijn snelheid, stiptheid van levering, de ondersteuning na-verkoop (stockbeheer en assortimentsbeheer, opleiding van retailers, verkoopsvoorwaarden, etc).

De toegevoegde waarde van het bedrijf is de aandacht voor het milieu, een aspect dat belangrijk is te waarderen en te beschermen. Eco-duurzaamheid, comfort, technologie en efficiëntie zijn de pilaren van het bedrijf, zodat werken in volledige veiligheid een waar plezier is.



*weareco*

**Weareco** est la marque écologique de Base Protection, une manière de respecter l'environnement et de participer au développement durable.

Weareco représente l'engagement de Base Protection en maîtrisant les points suivants :

- L'utilisation des matières naturelles, régénérées, recyclables ou biodégradables, pour un 50% minimum du poids du produit fini;
- Le choix des fournisseurs que nous aidons à limiter les émissions nocives, réduire les consommations d'eau et d'énergies, contrôler les poudres, les bruits ainsi que l'utilisation de substances dangereuses;
- L'amélioration des prestations de sécurité, le confort et l'ergonomie pour sauvegarder la santé du consommateur;
- L'engagement à optimiser les emballages et à utiliser des matériaux recyclables.



**Weareco** is het groene merk van BASE Protection, een nieuwe filosofie om het milieu te respecteren.

Weareco vertegenwoordigt BASE Protection's engagement tot:

- het gebruik van natuurlijke producten, geregenereerd, gerecycleerd, of biologisch afbreekbaar, voor ten minste 50% van het uiteindelijke productgewicht;
- het kiezen uit leveranciers die ons kunnen helpen om schadelijke emissies onder controle te houden, water- en energieverbruik in te perken, het volume aan poeders en geluiden te verminderen, het gebruik van gevaarlijke stoffen te reduceren;
- de verbetering van veiligheidsprestaties, comfort en ergonomie ter bescherming van de gezondheid van de consument;
- het ontwerpen van een verpakking gemaakt van composteerbare materialen en welke toelaat om de stockruimte optimaal te benutten.

# Dry'n Air

**Dry'n Air** est la technologie brevetée de Base Protection pour obtenir la circulation de l'air dans la chaussure: cette technologie est intégrée dans la semelle (Ligne Platinum) et dans les semelles anatomiques amovibles (Ligne Record, Planet et Miss Base).

**Dry'n Air** is een technologie, gepatenteerd door BASE Protection, die de luchtcirculatie in de schoen garandeert. Het kan in de zool gebouwd worden (Platinum collectie) of in het anatomisch uitneembaar voetbed (Record - Planet - Miss Base collecties).



En marchant, la pression du talon comprime l'air le faisant circuler sous la voûte plantaire en capturant l'humidité.

Bij het stappen duwt de druk van de hiel de lucht vooruit, terwijl het de vochtigheid opvangt



L'air frais qui entre au coup de pied traverse la semelle.

Frisse lucht komt bij het stappen binnen via het geperforeerd voetbed



L'air humide et chaud s'évacue au dessus de la semelle de marche, emportant la chaleur.

De vochtigheid en warme lucht worden opgeduwd en de hitte wordt verdreven

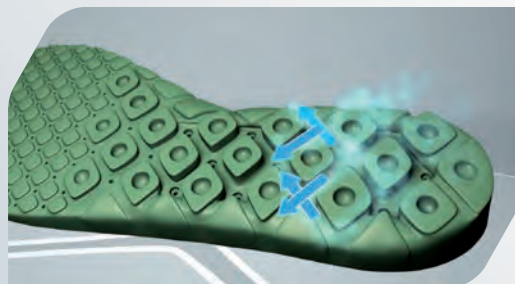

Le secret est un système de canaux faisant circuler l'air naturellement entre le pied et la semelle anti-perforation, la semelle ergonomique élève le pied au-dessus des parties injectées, et répartie uniformément le poids du corps.

Het geheim is een systeem van continue vrije kanalen en perforaties, in een ergonomisch voetbed, geschikt om de voet boven de zoolrand te brengen en het gewicht homogeen te verdelen





## Dry'n Air PLUS

**Dry'n Air PLUS** système de circulation de l'air, des canaux en PU traités anti-bactéries et anti-mycoses injectés sur la semelle anti-perforation, qui grâce à l'effet Venturi augmente la circulation d'air sous le pied.

**Dry'n Air PLUS** Is een ventilatiesysteem ingebouwd in de zool vervaardigd van ballistisch textiel bestand tegen doorboring, welke dankzij het 'Venturi-effect' zorgt voor de luchtcirculatie onder de voet.

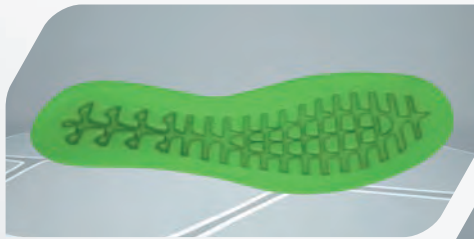

Semelle avec canaux pour faire circuler l'air et fibres résistantes à la perforation.

Voetbed met luchtkanalen en doorboringsbestand textiel



L'air est élevé au dessus de la semelle de marche, emportant la chaleur pour plus de confort.

Vanuit het voetbed wordt de lucht doorgevoerd en de hitte verdreven wat leidt tot meer comfort



L'air est poussé puis expulsé éloignant l'humidité en maintenant le pied sec.

Een luchtstroom ontstaat en de vochtigheid wordt weggeduwd, zodat de voet droog gehouden wordt

## Dry'n Air GEL

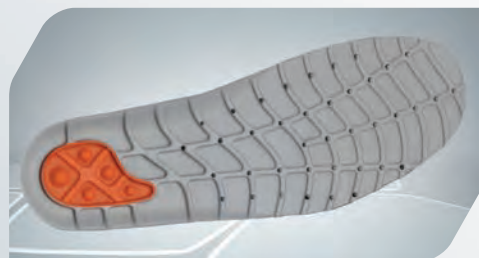

**Dry'n Air Gel** La version avec gel haute densité intégré dans le talon, absorbe et dissipe l'énergie des chocs, réduisant ainsi la fatigue des articulations.

**Dry'n Air Gel** De hoge dichtheid Gel, ingebouwd in de hielzone, absorbeert en verdeelt de schok in de hiel bij het stappen en vermindert zo de druk op de gewrichten

# All Terrain

**All Terrain SEMELLE** La semelle avec crampons assure une adhérence maximale sur différents terrains: rocheux, neigeux, boueux ou sur les sols en gravier.

**All Terrain ZOOL** De buitenzool met noppen verzekert een uitstekende grip op verschillende soorten ondergrond: gesmolten, besneeuwde, modderige, grind bodem.

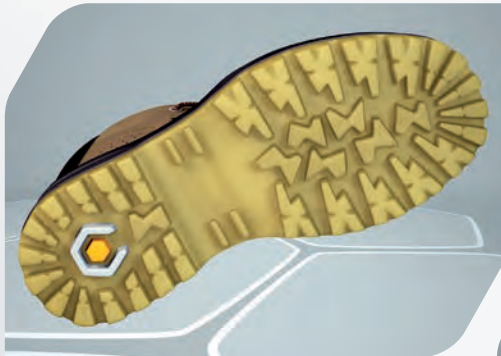

Les crampons de la semelle sont à hauteurs variables de 4 à 8 mm, espacés pour un effet autonettoyant.

De noppen op de zool hebben een variabele hoogte van 4 tot 8 mm op het buitenprofiel, zijn afgerond en zelfreinigend door de ruimtes tussen de noppen.

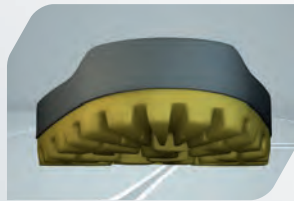

La partie centrale du pied est plus large avec un profil renforcé du talon, pour garantir plus de sécurité en descendant les escaliers, en marchant sur des terrains rocheux ou des surfaces convexes.

Het middenzool gedeelte is breder met een hoog hielprofiel; dit garandeert meer veiligheid bij de trap opgaan en tijdens het stappen op keiachtige bodems en bolle oppervlaktes (buizen, houten balken, etc).

Disponible aussi en chaussant 12 / Ook beschikbaar in Maat 12.

SRC\*

RÉSISTANCE AU GLISSEMENT TYPE C (EN ISO 20345:AMD1)  
ANTISLIP TYPE C (EN ISO 20345:AMD1)

COEFFICIENT D'ADHÉRENCE / SLIPBESTENDIGHEID COEFFICIENT

SRC =  
SRA + SRB

**SRA**  
CARRELAGE + SOLUTIONS DÉTERGENTES  
KERAMIEK + DETERGENSOPLOSSING



Talon (inclination 7°)  
Hiel (helling 7°)



Semelle  
Zool

**SRB**  
ACIER + GLYCERIN  
STAAL + GLYCERINE



Talon (inclination 7°)  
Hiel (helling 7°)



Semelle  
Zool

STANDARD  
(EN ISO 20345:AMD1)

≥ 0,28

≥ 0,32

≥ 0,13

≥ 0,18

PERFORMANCE  
PERFORMANCE  
BASE PROTECTION

0,55  
+96%

0,56  
+75%

0,24  
+85%

0,25  
+39%

\*All Terrain avec HRO / met HRO

# AirTech® + tpu-SKIN®

## Semelle Airtech + Tpuskin: la véritable semelle antifatique.

Une technologie exclusive, c'est une création de Base Protection, qui consiste à réduire l'épaisseur de la semelle pour obtenir des valeurs jamais obtenues avant sur le marché.

Résultat: plus de souplesse avec un effet amortisseur.

## AirTech + tpu-Skin: de échte vermoeidheidswerende zool.

Een exclusieve technologie, gepatenteerd door BASE Protection, die het mogelijk maakt de harde en dikste deel van de buitenzool te verminderen, tot waarden nooit tevoren verkregen.

Resultaat: meer elasticiteit en kussen-effect.



La couche externe de la semelle est réduite de 0,2 mm. Un 'cuir' plus résistant aux flexions et à l'abrasion.

De buitenzool laag is teruggebracht tot een dunne laag van 2mm, wat leidt tot buigzaam leder beter bestand tegen afschuring.



Plus d'élasticité et moins de pression sur le métatarse permettent de marcher comme sur un tapis souple.

Meer elasticiteit en minder druk op de middenvoet geeft het gevoel van wandelen op een zacht tapijt!



La réduction de la semelle augmente l'épaisseur Airtech moelleux et élastique qui amortis et répartit le poids du corps.

Met de vermindering van de buitenzool, verhoogt de zachte en elastische dikte van AirTech om het lichaamsgewicht te absorberen.



# Sticking

**Semelle Sticking** La semelle Sticking, avec extra grip, garantie une adhérence maximale dans la flexion grâce aux rainures typiques des chaussures bateau.

**Sticking Zool** De Sticking zool met extra grip, garandeert hoge slipweerstand tijdens buiging dankzij de dwarse gravures op de zool, kenmerkend voor professioneel scheepsschoeisel.

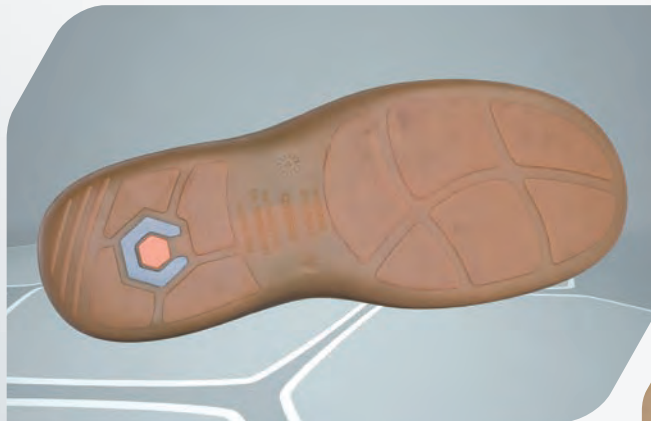

Le fond plat de la semelle permet une utilisation sur les sols délicats, cette semelle ne laisse pas de traces et ne raye pas.

De vlakke buitenlaag van de zool maakt het mogelijk om op delicate vloeren te werken zonder krassen of vuil te maken.

Les rainures localisées sur le talon permettent une adhérence maximale et résistance au glissement en présence de liquide.

De gravures op de tong en hiel zorgen voor extra grip en slipweerstand op gladde oppervlaktes.



SRC

RÉSISTANCE AU GLISSEMENT TYPE C (EN ISO 20345:AMD1)  
ANTISLIP TYPE C (EN ISO 20345:AMD1)

LES COEFFICIENTS D'ADHÉRENCE SONT LARGEMENT SUPÉRIEURS À LA NORME RECOMMANDÉE. / GRIP-COÛFFICIENT

SRC = SRA + SRB	SRA CARRELAGE + SOLUTIONS DÉTERGENTES KERAMIEK + DETERGENSOPLOSSING		SRB ACIER + GLYCERIN STAAL + GLYCERINE	
	Talon (inclination 7°) Hiel (helling 7°)	Semelle Zool	Talon (inclination 7°) Hiel (helling 7°)	Semelle Zool
STANDARD (EN ISO 20345:AMD1)	≥ 0,28	≥ 0,32	≥ 0,13	≥ 0,18
PERFORMANCE PERFORMANCE BASE PROTECTION	0,52 +86%	0,50 +56%	0,20 +54%	0,22 +22%

# SlimCap

**SLIMCAP** Notre embout non métallique Slimcap est un des plus léger sur le marché, il est amagnétique, et thermo isolant. Il garanti plus de confort sans pénaliser l'esthétique.

**SLIMCAP** onze teenkap zonder metaal is licht, meer flexibel dan andere metalen teenkappen, niet-magnetisch en thermisch geïsoleerd. Het garandeert meer comfort zonder in te boeten aan het ontwerp.

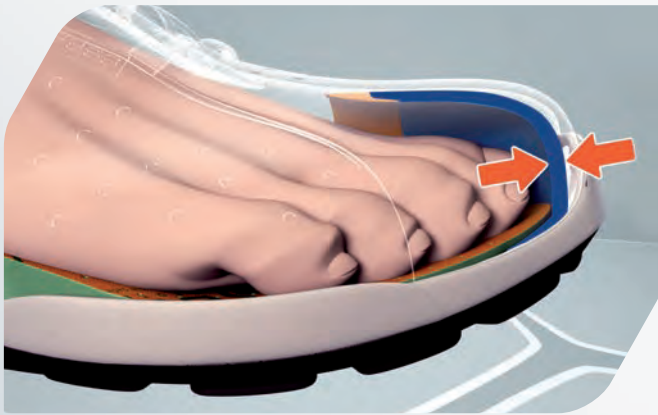

L'épaisseur est réduite à 6,5 mm par rapport à autres embouts similaires sur le marché.

Beperkte dikte van 6,5 mm in vergelijking met gelijkaardige producten op de markt.

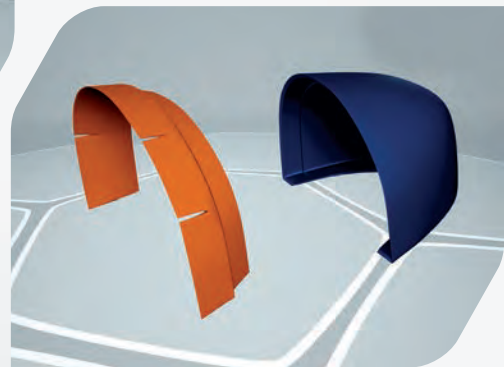

La bande de protection est pré-adaptée à l'embout ce qui réduit les risques de décollement, de pression et de blessures aux dessus des orteils.

Uitgerust met een beschermende strook, gevormd zoals de teenkap, wordt het risico op letsels vermeden en pijnlijke druk op de tenen gereduceerd.

L'épaisseur est réduite par rapport aux standards du marché.

Poids 35% de moins que les standards du marché.

Prestations de sécurité garanties de - 40° C à 60°C.

Testé selon les normes européennes (EN 20345), Canadiennes (CSA) et Américaines (ANSI) de impact et compression.

Beperkte dikte in vergelijking met gelijkaardige producten op de markt.

35% minder gewicht dan standaard op de markt.

Veilige werking gegarandeerd bij temperaturen van 40°C tot +60°C.

Getest conform de Europese (EN 20345), Canadese (CSA) en Amerikaanse (ANSI) normen.



# PROJET DE RECHERCHE ET DÉVELOPPEMENT

## ONDERZOEK & ONTWIKKELINGS PROJECTEN

### BASE PROTECTION

#### PROJET COORDINATEUR / PROJECT COORDINATOR



#### CEE PROJET N. 285578 - CEE D.G. RECHERCHE

"Customized Green, Safe, Healthy and Smart Work and Sports Wear"

**OBJECTIFS:** Fabriquer des chaussures de sécurité personnalisées pour des personnes ayant des problèmes de santé, avec un appareil équipé de capteurs biométriques.

**OBJECTIEVEN:** Naar veiligheid toe aangepaste middelen voor eindgebruikers met gezondheidskwesties, uitgerust met monitoringsensoren voor verzamelen van biometrische parameters.

#### PARTNER / PARTNER



#### CEE PROJET N. 229336 - D.G. RECHERCHE

"Framework of Integrated Technologies for User Centred Products"

**OBJECTIFS:** système intégré entre le point de vente et le centre de production pour concevoir des chaussures de sécurité sur-mesure.

**OBJECTIEVEN:** Geïntegreerd systeem tussen verkooppunt en productieproces om goederen op maat te produceren.

#### PARTNER / PARTNER



#### CEE PROJET N. 262413 - D.G. RECHERCHE

"Development of a high grip designing tool"

**OBJECTIFS:** Support informatique pour la planification et la réalisation d'une semelle avec une résistance maximale au glissement.

**OBJECTIEVEN:** Ondersteunende software om een zool met hoge slipweerstand te ontwerpen en produceren.

#### PROJET LEADER / PROJECT LEADER



POR PUGLIA

#### POR Regione Puglia N. UT9TVP4

"Framework of Integrated Technologies for User Centred Products"

**OBJECTIFS:** Idée, développement, réalisation d'une chaussure professionnelle, légère et confortable.

**OBJECTIEVEN:** Concept, ontwikkeling en realisatie van een professionele schoen, lichtgewicht en comfortabel.

# C'EST TRÈS FACILE DE TRAVAILLER AVEC NOUS!

## HET IS MAKKELIJK WERKEN MET ONS.

### SERVICE AU CLIENT

Un Service clientèle multi langues toujours disponibles pour répondre à vos demandes.  
ASSISTANCE PRE-VENTE: Nous vous conseillons la chaussure la mieux adaptée à votre activité.  
RAPIDITE DE GESTION DES COMMANDES: accusé de réception envoyé en temps réel.  
DELAI DE LIVRAISON DES COMMANDES: la commande est livrée dans les 8 jours grâce à un stock toujours disponible.\*  
PAS DE MINIMUM DE COMMANDE ET LIVRAISON FRANCO\*\*  
FORMATION DE VOTRE FORCE DE VENTE: service de formation organisé dans notre société, accompagnement lors de vos journées Portes Ouvertes.

\* en cas de clients déjà référencés et qui reçoivent un accusé de réception immédiatement

\*\* vérifier les conditions générales de vente consultable sur le Web à l'adresse [www.baseprotection.com](http://www.baseprotection.com), sur le premier accusé de réception et sur le tarif des prix officiels.

### KLANTENSERVICE

Uitstekende klantenservice: een meertalige klantendienst altijd beschikbaar voor al uw wensen.  
PRE-SALE ASSISTENTIE: wij adviseren u de juiste schoen voor elke job.  
SNELLE ORDERDIENST: order wordt 'real time' bevestigd.  
SNELLE ORDERVERZENDING: de bestelling wordt binnen 12 uur verwerkt, dankzij een steeds geassorteerde voorraad\*.  
GEEN MINIMUM VOLUME & GRATIS VERZENDING\*\*  
OPLEIDINGEN VOOR HET VERKOOPSNETWERK: trainingen georganiseerd in ons bedrijf, ondersteuning bij open deurdagen en opleidingen georganiseerd door onze retailers.

\* In geval van referentie klanten, wordt een orderstaal onmiddellijk ontvangen na bevestiging.

\*\* Gelieve de algemene verkoopsvoorwaarden online te consulteren op [www.baseprotection.com](http://www.baseprotection.com) betreffende de eerste orderbevestiging en de officiële prijslijst.

### ZÉRO STOCK

ZÉRO STOCK: est notre programme informatique qui transforme la logistique et les approvisionnements de marchandises.  
CE QU'IL EST: C'est un logiciel innovant pour aider nos clients à réduire au minimum leur quantité de chaussures en stock: notre ambition est zéro stock!  
CE QU'IL FAIT: il permet de gérer le niveau de stock en produits Base. L'application gère le flux de produits stockés, elle permet de lancer des commandes automatiques de réassort. Elle s'appuie sur les moyennes de ventes quotidiennes du distributeur. Il s'agit d'un système sophistiqué de prévision à court terme (3-5 jours). Avec le programme ZÉRO STOCK nos clients ne se préoccupent plus de passer des commandes, nous anticipons les commandes en envoyant directement une confirmation au responsable des achats.

LES AVANTAGES:

- Réduction des charges financières, plus de liquidité et moins d'immobilisation;
- Les commandes sont générées automatiquement par référence et par pointure en fonction du niveau de stock prévu.
- Possibilité d'avoir une traçabilité des commandes;
- Possibilité de prévoir les ventes et commander de nouveau selon la saison ou les cours du marché;
- Gains sur les charges générées par la logistique.

### BASE PROTECTION ON LINE

Découvrez en plus sur l'univers de Base Protection en ligne. Ontdek online meer over de wereld van BASE Protection.



[www.baseprotection.com](http://www.baseprotection.com)



[www.facebook.com/basepro](http://www.facebook.com/basepro)



[www.youtube.com/baseprotectionfirm](http://www.youtube.com/baseprotectionfirm)



# PLATINUM

La chaussure qui défie les conditions extrêmes.  
Garde le pied sec à toutes les températures.

De schoen voor gebruik in extreme omstandigheden.  
Het houdt de voet droog en veilig bij elke temperatuur.

## SECTEURS SUGGÉRÉS / SUGGESTIES WERKOMGEVINGEN

---







**B0720**  
**MAMMUTH**

Disponible également avec doublure  
estival en tissu technique 3D  
Ook beschikbaar met zomer-voering in  
3D high-tech weefsel

**B0719 S3 HRO HI SRC**

**S3 HRO HI CI SRC**

Tailles / Maten  
**39-47**



**TIGE** Cuir graissé hydrofuge  
**DOUBLURE** Thermo isolante  
**INSERT** Dry'n Air Plus  
**EMBOUT** SlimCap  
**SEMELLE** All Terrain + HRO

**BOVENZIJDE** Waterbestendig met was behandeld leder  
**VOERING** Thermisch isolerend  
**TUSSENZOO** Dry'n Air Plus  
**TEENKAP** SlimCap  
**ZOOL** All Terrain + HRO

**B0711**  
**BUFFALO**



**B0712**  
**BUFFALO TOP**

**S3 HRO SRC B0711**  
**S3 HRO HI CI SRC B0712**

Tailles / Maten **39-47**



**TIGE** Cuir graissé hydrofuge  
**DOUBLURE** Tissu 3D high-tech  
**INSERT** Dry'n Air Plus  
**EMBOUT** SlimCap  
**SEMELLE** All Terrain + HRO

**BOVENZIJDE** Waterbestendig met was behandeld leder  
**VOERING** 3D high-tech weefsel  
**TUSSENZOO** Dry'n Air Plus  
**TEENKAP** SlimCap  
**ZOOL** All Terrain + HRO



B0714  
BULL

B0715  
BULL TOP

S3 SRC B0714  
S3 CI SRC B0715

Tailles / Maten 39-47



**TIGE** Cuir fleur  
**DOUBLURE** Tissu 3D high-tech  
**INSERT** Dry'n Air Plus  
**EMBOUIT** SlimCap  
**SEMELLE** All Terrain + Tpu-Skin

**BOVENZIJDE** Volledig generfd  
**VOERING** 3D high-tech weefsel  
**TUSSENZOOL** Dry'n Air Plus  
**TEENKAP** SlimCap  
**ZOOL** All Terrain + Tpu-Skin



B0725  
BEAR

S3 HRO CI SRC

Tailles / Maten  
39-47



**TIGE** Cuir graissé hydrofuge  
**DOUBLURE** Tissu 3D high-tech  
**INSERT** Dry'n Air Plus  
**EMBOUIT** SlimCap  
**SEMELLE** All Terrain + HRO

**BOVENZIJDE** Waterbestendig met was behandeld leder  
**VOERING** 3D high-tech weefsel  
**TUSSENZOOL** Dry'n Air Plus  
**TEENKAP** SlimCap  
**ZOOL** All Terrain + HRO



**B0716**  
**CAMEL TOP**

**S3 HRO HI CI SRC**

Tailles / Maten  
39-47



**TIGE** Nubuck hydrofuge  
**DOUBLURE** Tissu 3D high-tech  
**INSERT** Dry'n Air Plus  
**EMBOUT** SlimCap  
**SEMELLE** All Terrain + HRO

**BOVENZIJDE** Waterbestendig Nubuck  
**VOERING** 3D high-tech weefsel  
**TUSSENZOO** Dry'n Air Plus  
**TEENKAP** SlimCap  
**ZOOL** All Terrain + HRO



**B0718**  
**TIGER TOP**

**S1P HRO SRC**

Tailles / Maten  
39-47



**TIGE** Tissu technique et Nabutek®  
**DOUBLURE** Tissu 3D high-tech  
**INSERT** Dry'n Air Plus  
**EMBOUT** SlimCap  
**SEMELLE** All Terrain + HRO

**BOVENZIJDE** Nabutek® behandeld textiel  
**VOERING** 3D high-tech weefsel  
**TUSSENZOO** Dry'n Air Plus  
**TEENKAP** SlimCap  
**ZOOL** All Terrain + HRO



# TITANIUM

La chaussure avec un effet amortisseur et un maximum de flexibilité. Pour plus de confort.

De schoen met een hoog schokdempend vermogen en extra flexibiliteit. Groter draagcomfort.

## SECTEURS SUGGÉRÉS / SUGGESTIES WERKOMGEVINGEN





B0415  
RAIDER

B0416  
RAIDER TOP

**S3 SRC**

Tailles / Maten  
39-48



**TIGE** Cuir graissé hydrofuge  
**DOUBLURE** Tissu 3D high-tech  
**INSERT** Fresh'n Flex  
**EMBOUT** Acier  
**SEMELLE** Anti-fatigue Airtech + Tpu-Skin

**BOVENZIJDE** Waterbestendig met was behandeld leder  
**VOERING** 3D high-tech weefsel  
**TUSSENZOO** Fresh'n Flex  
**TEENKAP** Staal  
**ZOOL** AirTech (vermoeidheidswerend) + Tpu-Skin



B0401  
BREAKER

B0402  
BREAKER TOP

**S3 SRC**

Tailles / Maten  
39-47



**TIGE** Cuir fleur  
**DOUBLURE** Tissu 3D high-tech  
**INSERT** Fresh'n Flex  
**EMBOUT** Acier  
**SEMELLE** Anti-fatigue Airtech + Tpu-Skin

**BOVENZIJDE** Volledig generfd  
**VOERING** 3D high-tech weefsel  
**TUSSENZOO** Fresh'n Flex  
**TEENKAP** Staal  
**ZOOL** AirTech (vermoeidheidswerend) + Tpu-Skin

B0460  
FLY



### S1P HRO SRC

Tailles / Maten  
36-47



<b>TIGE</b>	Tissu 3D high-tech	<b>BOVENZIJDE</b>	3D high-tech weefsel
<b>DOUBLURE</b>	Tissu 3D high-tech	<b>VOERING</b>	3D high-tech weefsel
<b>INSERT</b>	Fresh'n Flex	<b>TUSSENZOO</b>	Fresh'n Flex
<b>EMBOU</b>	Acier	<b>TEENKAP</b>	Staal
<b>SEMELLE</b>	Sticking bidensité PU/caoutchouc HRO	<b>ZOOL</b>	Sticking PU/HRO rubber met dubbele densiteit

B0475  
FOUR HOLES



### S1P SRC

Tailles / Maten  
36-47



<b>TIGE</b>	Cuir velours et Lycra®	<b>BOVENZIJDE</b>	Suède leder en Lycra®
<b>DOUBLURE</b>	Tissu 3D high-tech	<b>VOERING</b>	3D high-tech weefsel
<b>INSERT</b>	Fresh'n Flex	<b>TUSSENZOO</b>	Fresh'n Flex
<b>EMBOU</b>	Acier	<b>TEENKAP</b>	Staal
<b>SEMELLE</b>	Anti-fatigue Airtech + Tpu-Skin	<b>ZOOL</b>	AirTech (vermoeidheidswerend) + Tpu-Skin

B0451  
ARENA



**S1P SRC**

Tailles / Maten  
36-47



<b>TIGE</b>	Cuir velours et Lycra®	<b>BOVENZIJDE</b>	Suède leder en Lycra®
<b>DOUBLURE</b>	Tissu 3D high-tech	<b>VOERING</b>	3D high-tech weefsel
<b>INSERT</b>	Fresh'n Flex	<b>TUSSENZOO</b>	Fresh'n Flex
<b>EMBOUT</b>	Acier	<b>TEENKAP</b>	Staal
<b>SEMELLE</b>	Anti-fatigue Airtech + Tpu-Skin	<b>ZOOL</b>	AirTech (vermoeidheidswerend) + Tpu-Skin

B0440  
MECHANIC



**S1 SRC**

Tailles / Maten  
36-48



<b>TIGE</b>	Cuir velours et Lycra®	<b>BOVENZIJDE</b>	Suède leder en Lycra®
<b>DOUBLURE</b>	Tissu 3D high-tech	<b>VOERING</b>	3D high-tech weefsel
<b>EMBOUT</b>	Acier	<b>TEENKAP</b>	Staal
<b>SEMELLE</b>	Anti-fatigue Airtech + Tpu-Skin	<b>ZOOL</b>	AirTech (vermoeidheidswerend) + Tpu-Skin

**B0479N**  
**JEANS**

**S1P ESD SRC**

 Tailles / Maten  
 39-47

**TIGE** Cuir velours et tissu technique  
**DOUBLURE** Tissu 3D high-tech  
**INSERT** Fresh'n Flex  
**EMBOUIT** Acier  
**SEMELLE** Defaticante AirTech + Tpu-Skin

**BOVENZIJDE** Suède leder en high-tech weefsel  
**VOERING** 3D high-tech weefsel  
**TUSSENZOOL** Fresh'n Flex  
**TEENKAP** Staal  
**ZOOL** AirTech (vermoeidheidswerend) + Tpu-Skin

**B0496**  
**AIR**

**S1P SRC**

 Tailles / Maten  
 36-47

**TIGE** Tissu 3D high-tech et microfibre  
**DOUBLURE** Tissu 3D high-tech  
**INSERT** Fresh'n Flex  
**EMBOUIT** Acier  
**SEMELLE** Anti-fatigue Airtech + Tpu-Skin

**BOVENZIJDE** 3D high-tech weefsel en microfibre  
**VOERING** 3D high-tech weefsel  
**TUSSENZOOL** Fresh'n Flex  
**TEENKAP** Staal  
**ZOOL** AirTech (vermoeidheidswerend) + Tpu-Skin





B0461 NEW  
EXTRAFLEX

**S3 SRC**

Tailles / Maten  
36-47



<b>TIGE</b>	Nabutek®	<b>BOVENZIJDE</b>	Nabutek®
<b>DOUBLURE</b>	Tissu 3D high-tech	<b>VOERING</b>	3D high-tech weefsel
<b>INSERT</b>	Fresh'n Flex	<b>TUSSENZOO</b>	Fresh'n Flex
<b>EMBOUT</b>	Acier	<b>TEENKAP</b>	Staal
<b>SEMELLE</b>	Anti-fatigue Airtech + Tpu-Skin	<b>ZOOL</b>	AirTech (vermoeidheidswerend) + Tpu-Skin



B0461N NEW  
EXTRAFLEX

**S3 SRC**

Tailles / Maten  
39-47



<b>TIGE</b>	Nabutek®	<b>BOVENZIJDE</b>	Nabutek®
<b>DOUBLURE</b>	Tissu 3D high-tech	<b>VOERING</b>	3D high-tech weefsel
<b>INSERT</b>	Fresh'n Flex	<b>TUSSENZOO</b>	Fresh'n Flex
<b>EMBOUT</b>	Aluminium	<b>TEENKAP</b>	Aluminium
<b>SEMELLE</b>	Anti-fatigue Airtech + Tpu-Skin	<b>ZOOL</b>	AirTech (vermoeidheidswerend) + Tpu-Skin

B0478N  
SADDLER



**S1P SRC**

Tailles / Maten  
36-48



**TIGE** Cuir velours  
**DOUBLURE** Tissu 3D high-tech  
**INSERT** Fresh'n Flex  
**EMBOUIT** Acier  
**SEMELLE** Anti-fatigue Airtech + Tpu-Skin

**BOVENZIJDE** Suède leder  
**VOERING** 3D high-tech weefsel  
**TUSSENZOO** Fresh'n Flex  
**TEENKAP** Staal  
**ZOOL** AirTech (vermoeidheidswerend) + Tpu-Skin

B0476N  
LUNA



B0477N  
LUNA TOP

**B0476N LUNA**

Tailles / Maten 36-47

**S1P SRC**

Tailles / Maten  
39-47



**TIGE** Cuir velours et tissu technique  
**DOUBLURE** Tissu 3D high-tech  
**INSERT** Fresh'n Flex  
**EMBOUIT** Acier  
**SEMELLE** Defaticante AirTech + Tpu-Skin

**BOVENZIJDE** Suède leder en high-tech weefsel  
**VOERING** 3D high-tech weefsel  
**TUSSENZOO** Fresh'n Flex  
**TEENKAP** Staal  
**ZOOL** AirTech (vermoeidheidswerend) + Tpu-Skin



**B0455**  
**ENDURANCE**

**B0454**  
**ENDURANCE TOP**

**S3 HRO SRA**

Tailles / Maten  
39-47



<b>TIGE</b>	Cuir graissé hydrofuge	<b>BOVENZIJDJE</b>	Waterbestendig met was behandeld leder
<b>DOUBLURE</b>	Tissu 3D high-tech	<b>VOERING</b>	3D high-tech weefsel
<b>INSERT</b>	Fresh'n Flex	<b>TUSSENZOO</b>	Fresh'n Flex
<b>EMBOUT</b>	Acier	<b>TEENKAP</b>	Staal
<b>SEMELLE</b>	Airtech bidensité PU/caoutchouc HRO	<b>ZOOL</b>	AirTech PU/HRO rubber met dubbele densiteit



**B0457**  
**STREET**

**S2P HRO HI SRC**

Tailles / Maten  
39-47



<b>TIGE</b>	Cuir fleur	<b>BOVENZIJDJE</b>	Volledig generfd
<b>DOUBLURE</b>	Tissu 3D high-tech	<b>VOERING</b>	3D high-tech weefsel
<b>INSERT</b>	Fresh'n Flex	<b>TUSSENZOO</b>	Fresh'n Flex
<b>EMBOUT</b>	Acier	<b>TEENKAP</b>	Staal
<b>SEMELLE</b>	Sticking bidensité PU/caoutchouc HRO	<b>ZOOL</b>	Sticking PU/HRO rubber met dubbele densiteit



B0456  
BULLDOZER

### S3 HRO HI SRA

Tailles / Maten  
39-47



<b>TIGE</b>	Cuir graissé hydrofuge	<b>BOVENZIJDE</b>	Waterbestendig met was behandeld leder
<b>DOUBLURE</b>	Doublure en plein cuir fleur	<b>VOERING</b>	Volledig generfd leder
<b>INSERT</b>	Fresh'n Flex	<b>TUSSENZOOL</b>	Fresh'n Flex
<b>EMBOUT</b>	Acier	<b>TEENKAP</b>	Staal
<b>SEMELLE</b>	Airtech bidensité PU/caoutchouc HRO	<b>ZOOL</b>	AirTech PU/HRO rubber met dubbele densiteit



B0410  
WELDER

### S3 HRO SRA

Tailles / Maten  
39-47



<b>TIGE</b>	Cuir fleur	<b>BOVENZIJDE</b>	Volledig generfd
<b>DOUBLURE</b>	Tissu 3D high-tech	<b>VOERING</b>	3D high-tech weefsel
<b>INSERT</b>	Fresh'n Flex	<b>TUSSENZOOL</b>	Fresh'n Flex
<b>EMBOUT</b>	Acier	<b>TEENKAP</b>	Staal
<b>SEMELLE</b>	Airtech bidensité PU/caoutchouc HRO	<b>ZOOL</b>	AirTech PU/HRO rubber met dubbele densiteit



**B0473**  
**METATARSAL**

**S3 M SRC**

Tailles / Maten  
39-47



<b>TIGE</b>	Cuir fleur	<b>BOVENZIJDE</b>	Volledig generfd
<b>DOUBLURE</b>	Tissu 3D high-tech	<b>VOERING</b>	3D high-tech weefsel
<b>INSERT</b>	Acier	<b>TUSSENZOOL</b>	Staal band
<b>EMBOUT</b>	Acier	<b>TEENKAP</b>	Staal
<b>SEMELLE</b>	Anti-fatigue Airtech + Tpu-Skin	<b>ZOOL</b>	AirTech (vermoeidheidswerend) + Tpu-Skin



**B0472**  
**WALLER**

**S3 SRC**

Tailles / Maten  
39-47



<b>TIGE</b>	Microfibre	<b>BOVENZIJDE</b>	Waterbestendige microvezel
<b>DOUBLURE</b>	Tissu 3D high-tech	<b>VOERING</b>	3D high-tech weefsel
<b>INSERT</b>	Fresh'n Flex	<b>TUSSENZOOL</b>	Fresh'n Flex
<b>EMBOUT</b>	Acier	<b>TEENKAP</b>	Staal
<b>SEMELLE</b>	Anti-fatigue Airtech monodensité	<b>ZOOL</b>	AirTech (vermoeidheidswerend) met monodensiteit

B0430  
DIGGER



**S3 SRC**

Tailles / Maten  
39-47



**TIGE** Cuir graissé hydrofuge  
**DOUBLURE** Tissu 3D high-tech  
**INSERT** Fresh'n Flex  
**EMBOUIT** Aluminium  
**SEMELLE** Anti-fatigue Airtech + Tpu-Skin

**BOVENZIJDE** Waterbestendig met was behandeld leder  
**VOERING** 3D high-tech weefsel  
**TUSSENZOO** Fresh'n Flex  
**TEENKAP** Aluminium  
**ZOOL** AirTech (vermoeidheidswerend) + Tpu-Skin

B0459  
OCEAN



Aussi disponible en S2  
Ook beschikbaar in S2

**B0449 S2 SRC**

**S3 SRC**

Tailles / Maten  
36-47



**TIGE** Nubuck hydrofuge  
**DOUBLURE** Doublure en plein cuir fleur  
**INSERT** Fresh'n Flex  
**EMBOUIT** Acier  
**SEMELLE** Anti-fatigue Airtech + Tpu-Skin

**BOVENZIJDE** Waterbestendig Nubuck  
**VOERING** Volledig generfd leder  
**TUSSENZOO** Fresh'n Flex  
**TEENKAP** Staal  
**ZOOL** AirTech (vermoeidheidswerend) + Tpu-Skin

B0474  
**QUARK**



**S1P ESD SRC**

Tailles / Maten  
36-47



**TIGE** Cuir velours et Lycra®  
**DOUBLURE** Tissu 3D high-tech  
**INSERT** Fresh'n Flex  
**EMBOUT** Acier  
**SEMELLE** Anti-fatigue Airtech + Tpu-Skin

**BOVENZIJDE** Suède leder en Lycra®  
**VOERING** 3D high-tech weefsel  
**TUSSENZOO** Fresh'n Flex  
**TEENKAP** Staal  
**ZOOL** AirTech (vermoeidheidswerend) + Tpu-Skin

B0493  
**DOUBLE BLACK**



**S1P ESD SRC**

Tailles / Maten  
39-47



**TIGE** Cuir fleur  
**DOUBLURE** Tissu 3D high-tech  
**INSERT** Fresh'n Flex  
**EMBOUT** Aluminium  
**SEMELLE** Anti-fatigue Airtech + Tpu-Skin

**BOVENZIJDE** Volledig generfd  
**VOERING** 3D high-tech weefsel  
**TUSSENZOO** Fresh'n Flex  
**TEENKAP** Aluminium  
**ZOOL** AirTech (vermoeidheidswerend) + Tpu-Skin



## RECORD

Une chaussure anti-fatigue qui offre une réponse  
au besoin de légèreté

Een 'record' anti-vermoeidheidsschoen. Lichtgewicht.

SECTEURS SUGGÉRÉS / SUGGESTIES WERKOMGEVINGEN

---





B0627  
RALLY



**S3 SRC**

Tailles / Maten  
39-47



**TIGE** Cuir fleur  
**DOUBLURE** Tissu 3D high-tech  
**INSERT** Fresh'n Flex + semelle Dry'n Air  
**EMBOUT** SlimCap  
**SEMELLE** Anti-fatigue Airtech + Tpu-Skin bas profil

**BOVENZIJDJE** Volledig generfd  
**VOERING** 3D high-tech weefsel  
**TUSSENZOOL** Fresh'n Flex + Dry'n Air Gel voetbed  
**TEENKAP** SlimCap  
**ZOOL** AirTech (vermoeidheidswerend) + Tpu-Skin met laag profiel

B0653  
HOCKEY



**S3 SRC**

Tailles / Maten  
39-47



**TIGE** Cuir graissé  
**DOUBLURE** Tissu 3D high-tech  
**INSERT** Fresh'n Flex + semelle Dry'n Air  
**EMBOUT** SlimCap  
**SEMELLE** Anti-fatigue Airtech + Tpu-Skin bas profil

**BOVENZIJDJE** Met was behandeld leder  
**VOERING** 3D high-tech weefsel  
**TUSSENZOOL** Fresh'n Flex + Dry'n Air Gel voetbed  
**TEENKAP** SlimCap  
**ZOOL** AirTech (vermoeidheidswerend) + Tpu-Skin met laag profiel

B0612N  
CROSS



S3 SRC

Tailles / Maten  
39-47



**TIGE** Nubuck hydrofuge  
**DOUBLURE** Tissu 3D high-tech  
**INSERT** Fresh'n Flex + semelle Dry'n Air  
**EMBOUIT** SlimCap  
**SEMELLE** Anti-fatigue Airtech + Tpu-Skin bas profil

**BOVENZIJDE** Waterbestendig Nubuck  
**VOERING** 3D high-tech weefsel  
**TUSSENZOOL** Fresh'n Flex + Dry'n Air Gel voetbed  
**TEENKAP** SlimCap  
**ZOOL** AirTech (vermoeidheidswerend) + Tpu-Skin met laag profiel

B0651N  
SKATE



S3 SRC

Tailles / Maten  
39-47



**TIGE** Nubuck hydrofuge  
**DOUBLURE** Tissu 3D high-tech  
**INSERT** Fresh'n Flex + semelle Dry'n Air  
**EMBOUIT** SlimCap  
**SEMELLE** Anti-fatigue Airtech + Tpu-Skin bas profil

**BOVENZIJDE** Waterbestendig Nubuck  
**VOERING** 3D high-tech weefsel  
**TUSSENZOOL** Fresh'n Flex + Dry'n Air Gel voetbed  
**TEENKAP** SlimCap  
**ZOOL** AirTech (vermoeidheidswerend) + Tpu-Skin met laag profiel

B0622  
SCUBA



**S1P SRC**

Tailles / Maten  
39-47



**TIGE** Cuir graissé  
**DOUBLURE** Tissu 3D high-tech  
**INSERT** Fresh'n Flex + semelle Dry'n Air  
**EMBOUT** SlimCap  
**SEMELLE** Anti-fatigue Airtech + Tpu-Skin bas profil

**BOVENZIJDE** Met was behandeld leder  
**VOERING** 3D high-tech weefsel  
**TUSSENZOOL** Fresh'n Flex + Dry'n Air Gel voetbed  
**TEENKAP** SlimCap  
**ZOOL** AirTech (vermoeidheidswerend) + Tpu-Skin met laag profiel

B0652  
DEALER



**S1P SRC**

Tailles / Maten  
39-47



**TIGE** Cuir graissé  
**DOUBLURE** Tissu 3D high-tech  
**INSERT** Fresh'n Flex + semelle Dry'n Air  
**EMBOUT** SlimCap  
**SEMELLE** Anti-fatigue Airtech + Tpu-Skin bas profil

**BOVENZIJDE** Met was behandeld leder  
**VOERING** 3D high-tech weefsel  
**TUSSENZOOL** Fresh'n Flex + Dry'n Air Gel voetbed  
**TEENKAP** SlimCap  
**ZOOL** AirTech (vermoeidheidswerend) + Tpu-Skin met laag profiel

B0611  
RUN



S3 SRC

Tailles / Maten  
39-47



**TIGE**  
**DOUBLURE**  
**INSERT**  
**EMBOUIT**  
**SEMELLE**

Cuir et Nabutek®  
Tissu 3D high-tech  
Fresh'n Flex + semelle Dry'n Air  
SlimCap  
Anti-fatigue Airtech + Tpu-Skin  
bas profil

**BOVENZIJDE**  
**VOERING**  
**TUSSENZOOL**  
**TEENKAP**  
**ZOOL**

Leder en Nabutek®  
3D high-tech weefsel  
Fresh'n Flex + Dry'n Air Gel voetbed  
SlimCap  
AirTech (vermoeidheidswerend) + Tpu-Skin  
met laag profiel

B0628  
RUGBY



S1P SRC

Tailles / Maten  
39-47



**TIGE**  
**DOUBLURE**  
**INSERT**  
**EMBOUIT**  
**SEMELLE**

Cuir graissé  
Tissu 3D high-tech  
Fresh'n Flex + semelle Dry'n Air  
SlimCap  
Anti-fatigue Airtech + Tpu-Skin  
bas profil

**BOVENZIJDE**  
**VOERING**  
**TUSSENZOOL**  
**TEENKAP**  
**ZOOL**

Met was behandeld leder  
3D high-tech weefsel  
Fresh'n Flex + Dry'n Air Gel voetbed  
SlimCap  
AirTech (vermoeidheidswerend) + Tpu-Skin  
met laag profiel

**B0625**  
**ROLLER**



**S1P SRC**

Tailles / Maten  
39-47



**TIGE** Cuir velours et tissu technique  
**DOUBLURE** Tissu 3D high-tech  
**INSERT** Fresh'n Flex + semelle Dry'n Air  
**EMBOUT** SlimCap  
**SEMELLE** Anti-fatigue Airtech + Tpu-Skin bas profil

**BOVENZIJDE** Suède leder en high-tech weefsel  
**VOERING** 3D high-tech weefsel  
**TUSSENZOO** Fresh'n Flex + Dry'n Air Gel voetbed  
**TEENKAP** SlimCap  
**ZOOL** AirTech (vermoeidheidswerend) + Tpu-Skin met laag profiel

**B0631**  
**SQUASH**



**S3 SRC**

Tailles / Maten  
39-47



**TIGE** Nabutek®  
**DOUBLURE** Tissu 3D high-tech  
**INSERT** Fresh'n Flex + semelle Dry'n Air  
**EMBOUT** SlimCap  
**SEMELLE** Anti-fatigue Airtech + Tpu-Skin bas profil

**BOVENZIJDE** Nabutek®  
**VOERING** 3D high-tech weefsel  
**TUSSENZOO** Fresh'n Flex + Dry'n Air Gel voetbed  
**TEENKAP** SlimCap  
**ZOOL** AirTech (vermoeidheidswerend) + Tpu-Skin met laag profiel

B0626  
SPIN



S1P SRC

Tailles / Maten  
39-47



**TIGE** Cuir velours et tissu technique  
**DOUBLURE** Tissu 3D high-tech  
**INSERT** Fresh'n Flex + semelle Dry'n Air  
**EMBOUIT** SlimCap  
**SEMELLE** Anti-fatigue Airtech + Tpu-Skin bas profil

**BOVENZIJDE** Suède leder en high-tech weefsel  
**VOERING** 3D high-tech weefsel  
**TUSSENZOOL** Fresh'n Flex + Dry'n Air Gel voetbed  
**TEENKAP** SlimCap  
**ZOOL** AirTech (vermoeidheidswerend) + Tpu-Skin met laag profiel

B0621  
ROVER



S1P SRC

Tailles / Maten  
39-47



**TIGE** Cuir velours et tissu technique  
**DOUBLURE** Tissu 3D high-tech  
**INSERT** Fresh'n Flex + semelle Dry'n Air  
**EMBOUIT** SlimCap  
**SEMELLE** Anti-fatigue Airtech + Tpu-Skin bas profil

**BOVENZIJDE** Suède leder en high-tech weefsel  
**VOERING** 3D high-tech weefsel  
**TUSSENZOOL** Fresh'n Flex + Dry'n Air Gel voetbed  
**TEENKAP** SlimCap  
**ZOOL** AirTech (vermoeidheidswerend) + Tpu-Skin met laag profiel

**B0615**  
**JUMP**



**S1P SRC**

Tailles / Maten  
39-47



**TIGE** Tissu 3D high-tech and cuir velours  
**DOUBLURE** Tissu 3D high-tech  
**INSERT** Fresh'n Flex + semelle Dry'n Air  
**EMBOUT** SlimCap  
**SEMELLE** Anti-fatigue Airtech + Tpu-Skin bas profil

**BOVENZIJDE VOERING** 3D high-tech weefsel und suède leder  
**TUSSENZOOL** 3D high-tech weefsel  
**TEENKAP** Fresh'n Flex + Dry'n Air Gel voetbed  
**SOOL** SlimCap  
**ZOOL** AirTech (vermoeidheidswerend) + Tpu-Skin met laag profiel

**B0620**  
**SWIM**



**S1P SRC**

Tailles / Maten  
39-47



**TIGE** Tissu 3D high-tech and cuir velours  
**DOUBLURE** Tissu 3D high-tech  
**INSERT** Fresh'n Flex + semelle Dry'n Air  
**EMBOUT** SlimCap  
**SEMELLE** Anti-fatigue Airtech + Tpu-Skin bas profil

**BOVENZIJDE VOERING** 3D high-tech weefsel und suède leder  
**TUSSENZOOL** 3D high-tech weefsel  
**TEENKAP** Fresh'n Flex + Dry'n Air Gel voetbed  
**SOOL** SlimCap  
**ZOOL** AirTech (vermoeidheidswerend) + Tpu-Skin met laag profiel

B0623  
TROPHY



S1P SRC

Tailles / Maten  
39-47



**TIGE** Cuir velours  
**DOUBLURE** Tissu 3D high-tech  
**INSERT** Fresh'n Flex + semelle Dry'n Air  
**EMBOUIT** SlimCap  
**SEMELLE** Anti-fatigue Airtech + Tpu-Skin bas profil

**BOVENZIJDE VOERING** Suède leder  
**TUSSENZOOL** 3D high-tech weefsel  
**TEENKAP** Fresh'n Flex + Dry'n Air Gel voetbed  
**ZOOL** SlimCap  
AirTech (vermoeidheidswerend) + Tpu-Skin met laag profiel

B0619  
TRAIL



B0618  
CLIMB

B0618 CLIMB

Tailles / Maten 36-38

S1P SRC

Tailles / Maten  
39-47



**TIGE** Cuir velours  
**DOUBLURE** Tissu 3D high-tech  
**INSERT** Fresh'n Flex + semelle Dry'n Air  
**EMBOUIT** SlimCap  
**SEMELLE** Anti-fatigue Airtech + Tpu-Skin bas profil

**BOVENZIJDE VOERING** Suède leder  
**TUSSENZOOL** 3D high-tech weefsel  
**TEENKAP** Fresh'n Flex + Dry'n Air Gel voetbed  
**ZOOL** SlimCap  
AirTech (vermoeidheidswerend) + Tpu-Skin met laag profiel



**B0629**  
**VOLLEY**



RECORD

**S1P SRC**

Tailles / Maten  
36-42



**TIGE** Cuir velours  
**DOUBLURE** Tissu 3D high-tech  
**INSERT** Fresh'n Flex + semelle Dry'n Air  
**EMBOUT** SlimCap  
**SEMELLE** Anti-fatigue Airtech + Tpu-Skin bas profil

**BOVENZIJDE** Suède leder  
**VOERING** 3D high-tech weefsel  
**TUSSENZOO** Fresh'n Flex + Dry'n Air Gel voetbed  
**TEENKAP** SlimCap  
**ZOOL** AirTech (vermoeidheidswerend) + Tpu-Skin met laag profiel

**B0630**  
**DERBY**



**S3 ESD SRC**

Tailles / Maten  
39-47



**TIGE** Nabutek®  
**DOUBLURE** Tissu 3D high-tech  
**INSERT** Fresh'n Flex + semelle Dry'n Air  
**EMBOUT** SlimCap  
**SEMELLE** Anti-fatigue Airtech + Tpu-Skin bas profil

**BOVENZIJDE** Nabutek®  
**VOERING** 3D high-tech weefsel  
**TUSSENZOO** Fresh'n Flex + Dry'n Air Gel voetbed  
**TEENKAP** SlimCap  
**ZOOL** AirTech (vermoeidheidswerend) + Tpu-Skin met laag profiel

B0632  
CRICKET



**S1P ESD SRC**

Tailles / Maten  
39-47



**TIGE** Nabutek®  
**DOUBLURE** Tissu 3D high-tech  
**INSERT** Fresh'n Flex + semelle Dry'n Air  
**EMBOUIT** SlimCap  
**SEMELLE** Anti-fatigue Airtech + Tpu-Skin bas profil

**BOVENZIJDE** Nabutek®  
**VOERING** 3D high-tech weefsel  
**TUSSENZOOL** Fresh'n Flex + Dry'n Air Gel voetbed  
**TEENKAP** SlimCap  
**ZOOL** AirTech (vermoeidheidswerend) + Tpu-Skin met laag profiel

B0617  
AEROBIC



**S1P ESD SRC**

Tailles / Maten  
36-47



**TIGE** Cuir velours  
**DOUBLURE** Tissu 3D high-tech  
**INSERT** Fresh'n Flex + semelle Dry'n Air  
**EMBOUIT** SlimCap  
**SEMELLE** Anti-fatigue Airtech + Tpu-Skin bas profil

**BOVENZIJDE** Suède leder  
**VOERING** 3D high-tech weefsel  
**TUSSENZOOL** Fresh'n Flex + Dry'n Air Gel voetbed  
**TEENKAP** SlimCap  
**ZOOL** AirTech (vermoeidheidswerend) + Tpu-Skin met laag profiel



B0637  
SKI

RECORD

**S1P ESD SRC**

Tailles / Maten  
36-47



**TIGE** Microfibre  
**DOUBLURE** Tissu 3D high-tech  
**INSERT** Fresh'n Flex + semelle Dry'n Air  
**EMBOUT** SlimCap  
**SEMELLE** Anti-fatigue Airtech + Tpu-Skin  
 bas profil

**BOVENZIJDE** Microvezel  
**VOERING** 3D high-tech weefsel  
**TUSSENZOO** Fresh'n Flex + Dry'n Air Gel voetbed  
**TEENKAP** SlimCap  
**ZOOL** AirTech (vermoeidheidswerend) + Tpu-Skin  
 met laag profiel



## PLANET

La rencontre entre la technologie et le style, innovation de produit et design vintage.  
La dernière arrivée chez Base, la première choisie par les jeunes.

Een samensmelting van stijl en technologie, productinnovatie en 'vintage'.  
De laatste collectie van BASE Protection, als eerste verkozen bij de jonge generatie.

### SECTEURS SUGGÉRÉS / SUGGESTIES WERKOMGEVINGEN

---



B0239  
FUNKY TOP

B0238  
FUNKY



**S3 SRC**

Tailles / Maten  
39-48



**TIGE** Microfibre hydrofuge  
**DOUBLURE** Tissu 3D high-tech antibactérienne  
**INSERT** Fresh'n Flex + semelle Dry'n Air Gel  
**EMBOUT** Aluminium  
**SEMELLE** Biodegradable, anti-fatigue Airtech + semelle anti-abrasion

**BOVENZIJDE** Waterbestendige microvezel  
**VOERING** 3D high-tech antibacterieel weefsel  
**TUSSENZOO** Fresh'n Flex + Dry'n Air Gel voetbed Gel  
**TEENKAP** Aluminium  
**ZOOL** Bio-afbreekbaar, AirTech (vermoeidheidswerend) + slijtvaste buitenzool

B0247  
COOL TOP

B0246  
COOL



**S3 SRC**

Tailles / Maten  
39-48



**TIGE** Cuir fleur  
**DOUBLURE** Tissu 3D high-tech antibactérienne  
**INSERT** Fresh'n Flex + semelle Dry'n Air Gel  
**EMBOUT** Aluminium  
**SEMELLE** Biodegradable, anti-fatigue Airtech + semelle anti-abrasion

**BOVENZIJDE** Volledig generfd  
**VOERING** 3D high-tech antibacterieel weefsel  
**TUSSENZOO** Fresh'n Flex + Dry'n Air Gel voetbed Gel  
**TEENKAP** Aluminium  
**ZOOL** Bio-afbreekbaar, AirTech (vermoeidheidswerend) + slijtvaste buitenzool

PLANET



B0226  
TAG

B0227  
TAG TOP

### S1P SRC

Tailles / Maten  
39-48



**TIGE** Hi-tech fabric and cuir velours  
**DOUBLURE** Tissu 3D high-tech antibactérienne  
**INSERT** Fresh'n Flex + semelle Dry'n Air Gel  
**EMBOUT** Aluminium  
**SEMELLE** Biodegradable, anti-fatigue Airtech + semelle anti-abrasion

**BOVENZIJDE** 3D high-tech weefsel und suède leder  
**VOERING** 3D high-tech antibacterieel weefsel  
**TUSSENZOOL** Fresh'n Flex + Dry'n Air Gel voetbed Gel  
**TEENKAP** Aluminium  
**ZOOL** Bio-afbreekbaar, AirTech (vermoeidheidswerend) + slijtvaste buitenzool



B0228  
SPRAY

### S1P SRC

Tailles / Maten  
39-48



**TIGE** Hi-tech fabric and cuir velours  
**DOUBLURE** Tissu 3D high-tech antibactérienne  
**INSERT** Fresh'n Flex + semelle Dry'n Air Gel  
**EMBOUT** Aluminium  
**SEMELLE** Biodegradable, anti-fatigue Airtech + semelle anti-abrasion

**BOVENZIJDE** 3D high-tech weefsel und suède leder  
**VOERING** 3D high-tech antibacterieel weefsel  
**TUSSENZOOL** Fresh'n Flex + Dry'n Air Gel voetbed Gel  
**TEENKAP** Aluminium  
**ZOOL** Bio-afbreekbaar, AirTech (vermoeidheidswerend) + slijtvaste buitenzool

**B0250**  
**LAYUP**



**S1P SRC**

Tailles / Maten  
39-48



**TIGE** Hi-tech fabric and cuir velours  
**DOUBLURE** Tissu 3D high-tech antibactérienne  
**INSERT** Fresh'n Flex + semelle Dry'n Air Gel  
**EMBOUT** Aluminium  
**SEMELLE** Biodegradable, anti-fatigue Airtech + semelle anti-abrasion

**BOVENZIJDE** 3D high-tech weefsel und suède leder  
**VOERING** 3D high-tech antibacterieel weefsel  
**TUSSENZOO** Fresh'n Flex + Dry'n Air Gel voetbed Gel  
**TEENKAP** Aluminium  
**ZOOL** Bio-afbreekbaar, AirTech (vermoeidheidswerend) + slijtvaste buitenzool

**B0230**  
**PAINT**



**S1P SRC**

Tailles / Maten  
39-48



**TIGE** Hi-tech fabric and cuir velours  
**DOUBLURE** Tissu 3D high-tech antibactérienne  
**INSERT** Fresh'n Flex + semelle Dry'n Air Gel  
**EMBOUT** Aluminium  
**SEMELLE** Biodegradable, anti-fatigue Airtech + semelle anti-abrasion

**BOVENZIJDE** 3D high-tech weefsel und suède leder  
**VOERING** 3D high-tech antibacterieel weefsel  
**TUSSENZOO** Fresh'n Flex + Dry'n Air Gel voetbed Gel  
**TEENKAP** Aluminium  
**ZOOL** Bio-afbreekbaar, AirTech (vermoeidheidswerend) + slijtvaste buitenzool

**B0236**  
**CLOUD**



**S3 SRC**

Tailles / Maten  
39-48



**TIGE** Nabutek®  
**DOUBLURE** Tissu 3D high-tech antibactérienne  
**INSERT** Fresh'n Flex + semelle Dry'n Air Gel  
**EMBOUT** Aluminium  
**SEMELLE** Biodegradable, anti-fatigue Airtech + semelle anti-abrasion

**BOVENZIJDE** Nabutek®  
**VOERING** 3D high-tech antibacterieel weefsel  
**TUSSENZOOL** Fresh'n Flex + Dry'n Air Gel voetbed  
**TEENKAP** Aluminium  
**ZOOL** Bio-afbreekbaar, AirTech (vermoeidheidswerend) + slijtvaste buitenzool

**B0254**  
**LOOP**



**S1P SRC**

Tailles / Maten  
39-48



**TIGE** Hi-tech fabric and cuir velours  
**DOUBLURE** Tissu 3D high-tech antibactérienne  
**INSERT** Fresh'n Flex + semelle Dry'n Air Gel  
**EMBOUT** Aluminium  
**SEMELLE** Biodegradable, anti-fatigue Airtech + semelle anti-abrasion

**BOVENZIJDE** 3D high-tech weefsel und suède leder  
**VOERING** 3D high-tech antibacterieel weefsel  
**TUSSENZOOL** Fresh'n Flex + Dry'n Air Gel voetbed  
**TEENKAP** Aluminium  
**ZOOL** Bio-afbreekbaar, AirTech (vermoeidheidswerend) + slijtvaste buitenzool



## PLANET PLUS



Semelle cuir pleine fleur dotée d'un système de circulation de l'air Dry'n Air Gel  
Volnerf binnenzool met Dry'n Air luchtcirculatiesysteem.



Doublure avec traitement anti-bactérien longue durée: réduction des bactéries, mycoses et odeurs  
Voering met permanente antibacteriële behandeling: reukbeperking.



Semelle résistante à l'abrasion  
Buitenzool met hoge slijtweerstand.



Embout Aluminium  
Aluminium teenkap



### POURCENTAGE BIO EN POIDS DES CHAUSSURES

Modèles en cuir environ 70%  
Modèles en tissu environ 50%

### BIO-MATERIALEN % GEWICHT VAN SCHOENEN

Lederen modellen: ongeveer 70%  
Textiel modellen: ongeveer 50%



SEMELLE BIODÉGRADABLE  
BIO-AFBREEKBARE ZOOL



## MISS BASE

Anti-fatigue et reposante, est la ligne adapté aux femmes qui travaillent.

Vermoeidheidswerend en comfortabel. Deze collectie schoenen is ideaal voor vrouwen in hun werkomgeving.

**SECTEURS SUGGÉRÉS / SUGGESTIES WERKOMGEVINGEN**

---



**B0315**  
**BLUMA**



**S3 SRC**

Tailles / Maten  
34-42



**TIGE** Cuir fleur  
**DOUBLURE** Tissu 3D high-tech  
**INSERT** Fresh'n Flex + semelle Dry'n Air  
**EMBOUT** Acier  
**SEMELLE** Anti-fatigue Airtech + Tpu-Skin

**BOVENZIJDE** Volledig generfd  
**VOERING** 3D high-tech weefsel  
**TUSSENZOO** Fresh'n Flex + Dry'n Air Gel voetbed  
**TEENKAP** Staal  
**ZOOL** AirTech (vermoeidheidswerend) + Tpu-Skin

**B0314**  
**IRIS**



**S1P SRC**

Tailles / Maten  
34-42



**TIGE** Cuir velours et tissu technique  
**DOUBLURE** Tissu 3D high-tech  
**INSERT** Fresh'n Flex + semelle Dry'n Air  
**EMBOUT** Acier  
**SEMELLE** Anti-fatigue Airtech + Tpu-Skin

**BOVENZIJDE** Suède leder en high-tech weefsel  
**VOERING** 3D high-tech weefsel  
**TUSSENZOO** Fresh'n Flex + Dry'n Air Gel voetbed  
**TEENKAP** Staal  
**ZOOL** AirTech (vermoeidheidswerend) + Tpu-Skin

**B0317**  
**DAISY**



**S3 SRC**

Tailles / Maten  
**34-42**



**TIGE** Nabutek®  
**DOUBLURE** Tissu 3D high-tech  
**INSERT** Fresh'n Flex + semelle Dry'n Air  
**EMBOUT** Acier  
**SEMELLE** Anti-fatigue Airtech + Tpu-Skin

**BOVENZIJD** Nabutek®  
**VOERING** 3D high-tech weefsel  
**TUSSENZOO** Fresh'n Flex + Dry'n Air Gel voetbed  
**TEENKAP** Staal  
**ZOOL** AirTech (vermoeidheidswerend) + Tpu-Skin

**B0311**  
**DAHLIA**



**S1P SRC**

Tailles / Maten  
**34-42**



**TIGE** Cuir velours  
**DOUBLURE** Tissu 3D high-tech  
**INSERT** Fresh'n Flex + semelle Dry'n Air  
**EMBOUT** Acier  
**SEMELLE** Anti-fatigue Airtech + Tpu-Skin

**BOVENZIJD** Suède leder  
**VOERING** 3D high-tech weefsel  
**TUSSENZOO** Fresh'n Flex + Dry'n Air Gel voetbed  
**TEENKAP** Staal  
**ZOOL** AirTech (vermoeidheidswerend) + Tpu-Skin

B0313  
ALYSSA



**S1P SRC**

Tailles / Maten  
34-42



**TIGE** Nabutek®  
**DOUBLURE** Tissu 3D high-tech  
**INSERT** Fresh'n Flex + semelle Dry'n Air  
**EMBOUT** Acier  
**SEMELLE** Anti-fatigue Airtech + Tpu-Skin

**BOVENZIJDJE** Nabutek®  
**VOERING** 3D high-tech weefsel  
**TUSSENZOO** Fresh'n Flex + Dry'n Air Gel voetbed  
**TEENKAP** Staal  
**ZOOL** AirTech (vermoeidheidswerend) + Tpu-Skin



## HYGIENE

La ligne dédiée au nettoyage: semelle résistante aux liquides; tiges respirantes, hydrofuges, anti-égratignures; doublure anti-bactérienne et anti-mycosique.

De collectie met zorg voor hygiëne: zool bestand tegen vloeistoffen, zweetdoorlatende bovenzijde, water- en krasbestendig, antibacteriële & schimmelwerende voering

**SECTEURS SUGGÉRÉS / SUGGESTIES WERKOMGEVINGEN**

---





B0501

B0502

B0502

Tailles / Maten 36-48

**S2 HRO SRC B0501**  
**S2 HRO CI SRC B0502**

Tailles / Maten 36-47



**TIGE** Microfibre hydrofuge  
**DOUBLURE** Tissu 3D high-tech  
**EMBOÛT** Acier  
**SEMELLE** Sticking bidensité PU/caoutchouc HRO

**BOVENZIJDE** Waterbestendige microvezel  
**VOERING** 3D high-tech weefsel  
**TEENKAP** Staal  
**ZOOL** Sticking PU/HRO rubber met dubbele densiteit

B0505



**SB E A SRC**

Tailles / Maten  
35-47



**TIGE** Microfibre hydrofuge  
**DOUBLURE** Tissu 3D high-tech  
**EMBOÛT** Acier  
**SEMELLE** Anti-fatigue Airtech

**BOVENZIJDE** Waterbestendige microvezel  
**VOERING** 3D high-tech weefsel  
**TEENKAP** Staal  
**ZOOL** AirTech (vermoeidheidswerend)

B0507



B0510



**B0507N S2 SRC**

B0507 Aussi disponible en S1  
B0507 Ook beschikbaar in S1

B0509 S1 SRC

**S2 SRC**

Tailles / Maten  
35-48



**TIGE** Microfibre hydrofuge  
**DOUBLURE** Tissu 3D high-tech  
**EMBOUIT** Acier  
**SEMELLE** Anti-fatigue Airtech

**BOVENZIJDE** Waterbestendige microvezel  
**VOERING** 3D high-tech weefsel  
**TEENKAP** Staal  
**ZOOL** AirTech (vermoeidheidswerend)

**HYGIENE**

B0508



**S2 SRC**

Tailles / Maten  
36-48



**TIGE** Microfibre hydrofuge  
**DOUBLURE** Tissu 3D high-tech  
**EMBOUIT** Acier  
**SEMELLE** Stiking monodensité

**BOVENZIJDE** Waterbestendige microvezel  
**VOERING** 3D high-tech weefsel  
**TEENKAP** Staal  
**ZOOL** Stiking monodensiteit





B0550

B0552

B0552

Tailles / Maten 35-42

**OB E A SRC**

Tailles / Maten  
35-48



<b>TIGE</b>	Cuir	<b>BOVENZIJDE</b>	Leder
<b>PLANTAIRE SEMELLE</b>	Semelle en cuir naturelle Monodensité	<b>VOETBED ZOOL</b>	Voetbed in natuurlijk leder Monodensiteit



B0551

B0553

**OB E A SRC**

Tailles / Maten  
35-48



<b>TIGE</b>	Cuir	<b>BOVENZIJDE</b>	Leder
<b>PLANTAIRE SEMELLE</b>	Semelle en cuir naturelle Monodensité	<b>VOETBED ZOOL</b>	Voetbed in natuurlijk leder Monodensiteit

**HYGIENE**



## CLASSIC

Semelle Airtech avec crampons / Airtech zool met krammen

Le choix sobre et essentiel conçu pour tous ceux qui cherchent le bien-être dans une chaussure de sécurité. Le confort dans des chaussures professionnelles.

De nuchtere en noodzakelijke keuze, voor wie zoekt naar welzijn in zijn werkschoen. Comfortabel bij professioneel gebruik.

SECTEURS SUGGÉRÉS / SUGGESTIES WERKOMGEVINGEN

---



B0183



**S3 SRC**

Tailles / Maten  
39-48



<b>TIGE</b>	Cuir fleur	<b>BOVENZIJDE</b>	Volledig generfd
<b>DOUBLURE</b>	Tissu 3D high-tech	<b>VOERING</b>	3D high-tech weefsel
<b>INSERT</b>	Fresh'n Flex	<b>TUSSENZOO</b>	Fresh'n Flex
<b>EMBOUT</b>	Acier	<b>TEENKAP</b>	Staal
<b>SEMELLE</b>	Anti-fatigue Airtech monodensité avec crampons	<b>ZOOL</b>	AirTech (vermoeidheidswerend) met noppen

B0181



**S3 SRC**

Tailles / Maten  
39-48



<b>TIGE</b>	Cuir fleur	<b>BOVENZIJDE</b>	Volledig generfd
<b>DOUBLURE</b>	Tissu 3D high-tech	<b>VOERING</b>	3D high-tech weefsel
<b>INSERT</b>	Fresh'n Flex	<b>TUSSENZOO</b>	Fresh'n Flex
<b>EMBOUT</b>	Acier	<b>TEENKAP</b>	Staal
<b>SEMELLE</b>	Anti-fatigue Airtech monodensité avec crampons	<b>ZOOL</b>	AirTech (vermoeidheidswerend) met noppen

CLASSIC

B0185



B0184

**S3 SRC**Tailles / Maten  
39-48

<b>TIGE</b>	Cuir fleur	<b>BOVENZIJDE</b>	Volledig generfd
<b>DOUBLURE</b>	Tissu 3D high-tech	<b>VOERING</b>	3D high-tech weefsel
<b>INSERT</b>	Acier	<b>TUSSENZOOL</b>	Staal
<b>EMBOU</b>	Acier	<b>TEENKAP</b>	Staal
<b>SEMELLE</b>	Anti-fatigue Airtech monodensité avec crampons	<b>ZOOL</b>	AirTech (vermoeidheidswerend) met noppen

B0180



B0186

**S3 SRC**Tailles / Maten  
39-48

<b>TIGE</b>	Cuir graissé hydrofuge	<b>BOVENZIJDE</b>	Waterbestendig met was behandeld leder
<b>DOUBLURE</b>	Tissu 3D high-tech	<b>VOERING</b>	3D high-tech weefsel
<b>INSERT</b>	Fresh'n Flex	<b>TUSSENZOOL</b>	Fresh'n Flex
<b>EMBOU</b>	Acier	<b>TEENKAP</b>	Staal
<b>SEMELLE</b>	Anti-fatigue Airtech monodensité avec crampons	<b>ZOOL</b>	AirTech (vermoeidheidswerend) met noppen

B0188



**S3 SRC**

Tailles / Maten  
39-48



**TIGE** Cuir graissé hydrofuge  
**DOUBLURE** Tissu 3D high-tech  
**INSERT** Fresh'n Flex  
**EMBOUT** Acier  
**SEMELLE** Anti-fatigue Airtech monodensité avec crampons

**BOVENZIJDE** Waterbestendig met was behandeld leder  
**VOERING** 3D high-tech weefsel  
**TUSSENZOO** Fresh'n Flex  
**TEENKAP** Staal  
**ZOOL** AirTech (vermoeidheidswerend) met noppen

B0182



**S3 CI SRC**

Tailles / Maten  
39-48



**TIGE** Cuir fleur  
**DOUBLURE** Thermo isolante  
**INSERT** Fresh'n Flex  
**EMBOUT** Acier  
**SEMELLE** Anti-fatigue Airtech monodensité avec crampons

**BOVENZIJDE** Volledig generfd  
**VOERING** Thermisch isolerend  
**TUSSENZOO** Fresh'n Flex  
**TEENKAP** Staal  
**ZOOL** AirTech (vermoeidheidswerend) met noppen



## CLASSIC

Semelle avec TPU SKIN / Airtech zool met Tpu skin

Le choix sobre et essentiel conçu pour tous ceux qui cherchent le bien-être dans une chaussure de sécurité. Le confort dans des chaussures professionnelles.

De nuchtere en noodzakelijke keuze, voor wie zoekt naar welzijn in zijn werkschoen. Comfortabel bij professioneel gebruik.

SECTEURS SUGGÉRÉS / SUGGESTIES WERKOMGEVINGEN

---





B0113 HRO

B0114 HRO

**S3 SRA**

Tailles / Maten  
39-47



<b>TIGE</b>	Cuir fleur	<b>BOVENZIJDE</b>	Volledig generfd
<b>DOUBLURE</b>	Tissu 3D high-tech	<b>VOERING</b>	3D high-tech weefsel
<b>INSERT</b>	Fresh'n Flex	<b>TUSSENZOO</b>	Fresh'n Flex
<b>EMBOUT</b>	Acier	<b>TEENKAP</b>	Staal
<b>SEMELLE</b>	Airtech bidensité PU/caoutchouc HRO	<b>ZOOL</b>	AirTech PU/HRO rubber met dubbele densiteit



B0113N

B0114N

**S3 SRC**

Tailles / Maten  
36-49



<b>TIGE</b>	Cuir fleur	<b>BOVENZIJDE</b>	Volledig generfd
<b>DOUBLURE</b>	Tissu 3D high-tech	<b>VOERING</b>	3D high-tech weefsel
<b>INSERT</b>	Fresh'n Flex	<b>TUSSENZOO</b>	Fresh'n Flex
<b>EMBOUT</b>	Acier	<b>TEENKAP</b>	Staal
<b>SEMELLE</b>	Anti-fatigue Airtech + Tpu-Skin	<b>ZOOL</b>	AirTech (vermoeidheidswerend) + Tpu-Skin

B0118

B0119



Aussi disponible en ESD avec tige en microfibre  
Ook beschikbaar in ESD met bovenzijde in microvezel

B0128 - B0129 S3 ESD SRC



### S3 SRC

Tailles / Maten  
36-49



**TIGE** Cuir fleur  
**DOUBLURE** Tissu 3D high-tech  
**INSERT** Fresh'n Flex  
**EMBOUIT** Acier  
**SEMELLE** Anti-fatigue Airtech + Tpu-Skin

**BOVENZIJDE** Volledig generfd  
**VOERING** 3D high-tech weefsel  
**TUSSENZOO** Fresh'n Flex  
**TEENKAP** Staal  
**ZOOL** AirTech (vermoeidheidswerend) + Tpu-Skin

B0138



### S1P SRC

Tailles / Maten  
35-49



**TIGE** Cuir velours  
**DOUBLURE** Tissu 3D high-tech  
**INSERT** Fresh'n Flex  
**EMBOUIT** Acier  
**SEMELLE** Anti-fatigue Airtech + Tpu-Skin

**BOVENZIJDE** Suède leder  
**VOERING** 3D high-tech weefsel  
**TUSSENZOO** Fresh'n Flex  
**TEENKAP** Staal  
**ZOOL** AirTech (vermoeidheidswerend) + Tpu-Skin



B0105



Aussi disponible en S1P avec plaque acier.  
Ook beschikbaar in S1P met stalen folie

B0115 **S1P**

**S1 SRC**

Tailles / Maten  
35-49



**TIGE** Cuir velours  
**DOUBLURE** Tissu 3D high-tech  
**EMBOUIT** Acier  
**SEMELLE** Anti-fatigue Airtech + Tpu-Skin

**BOVENZIJDE** Suède leder  
**VOERING** 3D high-tech weefsel  
**TEENKAP** Staal  
**ZOOL** AirTech (vermoeidheidswerend) + Tpu-Skin

B0116



**S1P SRC**

Tailles / Maten  
36-47



**TIGE** Cuir velours  
**DOUBLURE** Tissu 3D high-tech  
**INSERT** Fresh'n Flex  
**EMBOUIT** Acier  
**SEMELLE** Anti-fatigue Airtech + Tpu-Skin

**BOVENZIJDE** Suède leder  
**VOERING** 3D high-tech weefsel  
**TUSSENZOOL** Fresh'n Flex  
**TEENKAP** Staal  
**ZOOL** AirTech (vermoeidheidswerend) + Tpu-Skin

CLASSIC



## SMART

Le meilleur rapport qualité/prix pour une chaussure intelligente qui répond à toutes les exigences.

De beste prijs-kwaliteitsverhouding, voor een knappe schoen die tegemoet komt aan elke behoefte.

### SECTEURS SUGGÉRÉS / SUGGESTIES WERKOMGEVINGEN

---





B0153

B0154

**S3 SRC**

Tailles / Maten  
38-47



**TIGE** Cuir velours hydrofuge  
**DOUBLURE** Tissu 3D high-tech  
**INSERT** Fresh'n Flex  
**EMBOUT** Acier  
**SEMELLE** Anti-fatigue Airtech monodensité

**BOVENZIJDE** Waterbestendig leder  
**VOERING** 3D high-tech weefsel  
**TUSSENZOO** Fresh'n Flex  
**TEENKAP** Staal  
**ZOOL** AirTech (vermoeidheidswerend) met monodensiteit



B0151

B0152

**S1P SRC**

Tailles / Maten  
38-47



**TIGE** Cuir velours  
**DOUBLURE** Tissu 3D high-tech  
**INSERT** Fresh'n Flex  
**EMBOUT** Acier  
**SEMELLE** Anti-fatigue Airtech monodensité

**BOVENZIJDE** Suède leder  
**VOERING** 3D high-tech weefsel  
**TUSSENZOO** Fresh'n Flex  
**TEENKAP** Staal  
**ZOOL** AirTech (vermoeidheidswerend) met monodensiteit



B0155

B0156



B0158 S1P SRC

**S1P SRC**

Tailles / Maten  
38-47



<b>TIGE</b>	Cuir velours	<b>BOVENZIJDE</b>	Suède leder
<b>DOUBLURE</b>	Tissu 3D high-tech	<b>VOERING</b>	3D high-tech weefsel
<b>INSERT</b>	Fresh'n Flex	<b>TUSSENZOO</b>	Fresh'n Flex
<b>EMBOU</b>	Acier	<b>TEENKAP</b>	Staal
<b>SEMELLE</b>	Anti-fatigue Airtech monodensité	<b>ZOOL</b>	AirTech (vermoeidheidswerend) met monodensiteit

B0165



**S1P SRC**

Tailles / Maten  
38-47



<b>TIGE</b>	Cuir velours	<b>BOVENZIJDE</b>	Suède leder
<b>DOUBLURE</b>	Tissu 3D high-tech	<b>VOERING</b>	3D high-tech weefsel
<b>INSERT</b>	Acier	<b>TUSSENZOO</b>	Staal
<b>EMBOU</b>	Acier	<b>TEENKAP</b>	Staal
<b>SEMELLE</b>	Anti-fatigue Airtech monodensité	<b>ZOOL</b>	AirTech (vermoeidheidswerend) met monodensiteit

B0161



**S1P SRC**

Tailles / Maten  
38-47



<b>TIGE</b>	Cuir graissé	<b>BOVENZIJDE</b>	Met was behandeld leder
<b>DOUBLURE</b>	Tissu 3D high-tech	<b>VOERING</b>	3D high-tech weefsel
<b>INSERT</b>	Fresh'n Flex	<b>TUSSENZOO</b>	Fresh'n Flex
<b>EMBOUT</b>	Acier	<b>TEENKAP</b>	Staal
<b>SEMELLE</b>	Anti-fatigue Airtech monodensité	<b>ZOOL</b>	AirTech (vermoeidheidswerend) met monodensiteit

B0163



Aussi disponible en S1  
Ook beschikbaar in S1

**B0164 S1**

**S1P SRC**

Tailles / Maten  
38-47



<b>TIGE</b>	Cuir velours	<b>BOVENZIJDE</b>	Suède leder
<b>DOUBLURE</b>	Tissu 3D high-tech	<b>VOERING</b>	3D high-tech weefsel
<b>INSERT</b>	Fresh'n Flex	<b>TUSSENZOO</b>	Fresh'n Flex
<b>EMBOUT</b>	Acier	<b>TEENKAP</b>	Staal
<b>SEMELLE</b>	Anti-fatigue Airtech monodensité	<b>ZOOL</b>	AirTech (vermoeidheidswerend) met monodensiteit

B0160



**S1 SRC**

Tailles / Maten  
36-47



<b>TIGE</b>	Cuir velours	<b>BOVENZIJDE</b>	Suède leder
<b>DOUBLURE</b>	Tissu 3D high-tech	<b>VOERING</b>	3D high-tech weefsel
<b>EMBOUIT</b>	Acier	<b>TEENKAP</b>	Staal
<b>SEMELLE</b>	Anti-fatigue Airtech monodensité	<b>ZOOL</b>	AirTech (vermoeidheidswerend) met monodensiteit

B0150



B0157

**S1P SRC**

Tailles / Maten  
38-47



<b>TIGE</b>	Cuir velours	<b>BOVENZIJDE</b>	Suède leder
<b>DOUBLURE</b>	Tissu 3D high-tech	<b>VOERING</b>	3D high-tech weefsel
<b>INSERT</b>	Fresh'n Flex	<b>TUSSENZOOL</b>	Fresh'n Flex
<b>EMBOUIT</b>	Acier	<b>TEENKAP</b>	Staal
<b>SEMELLE</b>	Anti-fatigue Airtech monodensité	<b>ZOOL</b>	AirTech (vermoeidheidswerend) met monodensiteit

# ACCESSOIRES / ACCESSOIRES

## Dry'n Air

### DRY'N AIR SEMELLE

Semelle anatomique avec circulation de l'air.

Semelle anti-transpirante:

- Réalisée en PU anti-bactérien;
- Dotée d'un système de canaux et perforations qui permettent la circulation de l'air entre le pied et la semelle;
- Grâce à son épaisseur, la semelle Dry'n Air élève le pied au dessus de la semelle de marche, évitant ainsi l'effet 'chambre étanche';
- Disponible en tissu et cuir vachette;
- Tailles: 39/47.

### DRY'N AIR VOETBED

Sterk ademend vermogen, wat zorgt voor droge voeten

- Vervaardigd van anti-bacterieel geurend PU;
- Met een ingebouwd systeem van perforaties en kanalen die een luchtstroom doen ontstaan tussen voet en zool;
- Dankzij zijn dikte, houdt het Dry'n Air concept de voet boven de zool en elimineert het het vervelende 'luchtdicht ruimte' effect;
- Beschikbaar in textiel en volledig generfde voering;
- Maten: 39/47.



Semelle intérieure en cuir  
Leder voetbed



Semelle en tissu  
Weefsel voetbed



## Dry'n Air GEL

### DRY'N AIR SEMELLE EN GEL

Améliore l'ergonomie et l'absorption de choc

- Disperse latéralement l'énergie produite par l'impact pendant la marche et/ou chocs;
- Avec un système de canaux et perforations, qui assure au pied une ambiance anti-bactérienne et un agréable parfum;
- Tailles: 34/47.

### DRY'N AIR GEL VOETBED

Verbetert de ergonomie en de schokabsorptie

- Laterale drukspreiding bij het stappen en/of schokken;
- Anti-bacterieel voetbed, voorzien van een systeem van kanalen en gaten, dat de luchtcirculatie verhoogt en het draagcomfort verbetert;
- Maten: 34/47.



# ACCESSOIRES / ACCESSOIRES

## SEMELLE SUPER CONFORT

Anti-bactérienne et anti-mycose grâce à la couche de charbon actif  
Tailles: 39/47

## SUPERCOMFORT VOETBED

Anti-bactériel, schimmelwerend, dankzij de actieve koolstoflaag  
Maten: 39/47



Shock Absorber  
Schokabsorberend

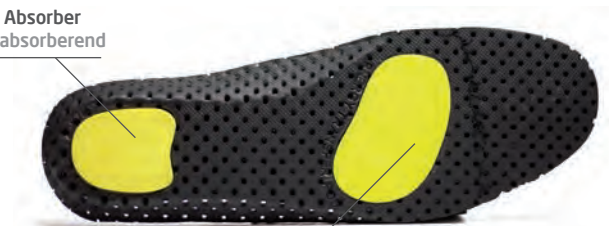

Zone de transit de la pression sur le sol  
Doorvoerzone van druk op de bodem

## LACETS

Disponibles en 2 longueurs  
100 cm pour chaussure  
120 cm pour bottine

## VETERS

Beschikbaar in 2 lengtes  
100 cm voor lage schoen  
120 cm voor laarzen



## CEINTURE LOMBAIRE

### RUG-ONDERSTEUNENDE RIEM

Tailles / Maten:	<b>S</b>	66-81 cm
	<b>M</b>	81-96 cm
	<b>L</b>	96-119 cm
	<b>XL</b>	119-142 cm
	<b>XXL</b>	142-165 cm





# ACCESSOIRES / ACCESSOIRES



## SAFETY 600 CHAUSSETTES DE TRAVAIL

1. Maille à filet: meilleure respirabilité
2. Couture à plat: évite pressions et irritations
3. Pointe/talon renforcés
4. Bande élastique: meilleure confort
5. Indicateur taille

## SAFETY 600 WERKSOK

1. Brede net-mesh zone met groter ventilatievermogen
2. Platte stiksels vermijden druk en irritatie
3. Verstevigde teen/hiel
4. Elastische band voor meer comfort en betere pasvorm
5. Maat-indicator

Tailles / Maten:

M 39-41

L 42-44

XL 45-47



## SAFETY 400 CHAUSSETTES DE TRAVAIL

1. Poignets élastique no stress
2. Block system band
3. Pointe et talon renforcés
4. Matelassage souple et respirant
5. Indicateur taille

## SAFETY 400 WERKSOK

1. Aangename elastische boord
2. Blok systeem band
3. Verstevigde teen/hiel
4. Zacht en ademend loopvlak
5. Maat-indicator

Tailles / Maten:

M 39-41

L 42-44

XL 45-47



BÂTIMENT / BOUWINDUSTRIE

PAGE PAGINA		MODÈLE MODEL	CHARPENTIER TIMMERMAN	MAÇON METSelaar	INSTALLATEUR INSTALLATEUR	FINISSEUR VLOERDER	COUVREUR DAKDEKker	MENUISIER AFWERKER		PAGE PAGINA		MODÈLE MODEL	CHARPENTIER TIMMERMAN	MAÇON METSelaar	INSTALLATEUR INSTALLATEUR	FINISSEUR VLOERDER	COUVREUR DAKDEKker	MENUISIER AFWERKER
15		B0720 B0719	●							23		B0461N NEW			●	●		●
15		B0711		●	●					24		B0478N			●	●		●
15		B0712	●	●	●					24		B0476N			●	●		●
16		B0714		●	●					24		B0477N			●	●		●
16		B0715		●	●					25		B0455		●	●			
16		B0725	●	●	●					25		B0454	●	●	●			
17		B0716	●	●	●					25		B0457				●	●	●
19		B0415		●	●					26		B0456	●	●	●			
19		B0416		●	●					26		B0410	●	●	●			
19		B0401		●	●					27		B0473	●					
19		B0402		●	●					28		B0430			●			●
20		B0460			●	●		●		28		B0459			●			
20		B0475			●	●		●		29		B0474			●	●		●
21		B0451			●	●		●		31		B0627			●			
21		B0440			●	●		●		31		B0653			●			
22		B0479N			●	●		●		32		B0612N		●	●	●		●
22		B0496			●	●		●		32		B0651N		●	●	●		●
23		B0461 NEW			●	●		●		33		B0622			●	●		●



BÂTIMENT / BOUWINDUSTRIE

PAGE PAGINA	MODÈLE MODEL	CHARPENTIER TIMMERMAN	MAÇON METSJEAAR	INSTALLATEUR INSTALLATEUR	FINISSEUR VLOERDER	COUVREUR DAKDEKKER	MENUISIER AFWERKER	PAGE PAGINA	MODÈLE MODEL	CHARPENTIER TIMMERMAN	MAÇON METSJEAAR	INSTALLATEUR INSTALLATEUR	FINISSEUR VLOERDER	COUVREUR DAKDEKKER	MENUISIER AFWERKER
33	 B0652			●				43	 B0246			●	●		●
34	 B0611			●	●		●	43	 B0247			●	●		●
34	 B0628			●	●		●	44	 B0226			●	●		●
35	 B0625			●	●		●	44	 B0227			●	●		●
35	 B0631		●	●	●		●	44	 B0228			●	●		●
36	 B0626			●	●		●	45	 B0230			●	●		●
36	 B0621			●	●		●	45	 B0250			●	●		●
37	 B0615			●	●		●	46	 B0236			●	●		●
37	 B0620			●	●		●	46	 B0254			●	●		●
38	 B0623			●	●		●	57	 B0183		●	●	●		●
38	 B0618			●	●		●	57	 B0181	●	●	●			●
38	 B0619			●	●		●	58	 B0185		●	●	●		●
39	 B0629			●	●		●	58	 B0184	●	●	●			●
39	 B0630			●	●		●	58	 B0180		●	●	●		●
40	 B0632			●	●		●	58	 B0186		●	●	●		●
40	 B0617			●	●		●	59	 B0188		●	●	●		●
43	 B0238			●	●		●	59	 B0182	●					●
43	 B0239			●	●		●	61	 B0113 HRO		●	●	●		●



BÂTIMENT / BOUWINDUSTRIE

PAGE PAGINA		MODÈLE MODEL	CHARPENTIER TIMMERMAN	MAÇON METSelaar	INSTALLATEUR INSTALLATEUR	FINISSEUR VLOEDER	COUVREUR DAKDEKker	MENUSIER AFWERKER
61		B0114 HRO	●	●	●			
62		B0118		●	●	●		●
62		B0119	●	●	●			
62		B0138			●	●		●
63		B0105			●	●		●
63		B0116			●	●		●
65		B0153		●	●	●		●
65		B0154	●	●	●			●
65		B0151		●	●	●		●
65		B0152		●	●	●		●

PAGE PAGINA		MODÈLE MODEL	CHARPENTIER TIMMERMAN	MAÇON METSelaar	INSTALLATEUR INSTALLATEUR	FINISSEUR VLOEDER	COUVREUR DAKDEKker	MENUSIER AFWERKER
66		B0155		●	●	●		●
66		B0158		●	●	●		●
66		B0156		●	●	●		●
66		B0165			●	●		●
67		B0163			●	●		●
67		B0161			●	●		●
68		B0150			●	●		●
68		B0157			●	●		●
68		B0160			●	●		●



## INDUSTRIE LOURDE / ZWARE INDUSTRIE

PAGE PAGINA	MODÈLE MODEL	SIDÈRGIE ET FONDERIE IJZER & STAAL INDUSTRIE, METAALGIETRIJ	SOUDEUR METALNIJVERHEID	MÉTALLURGIE PETROCHÉMIE	CHARPENTE INDUSTRIELLE TIMMERWERK - MACHINEBOUW	MECANIQUE DE PRECISION PRECISIE MECHANICA	PAGE PAGINA	MODÈLE MODEL	SIDÈRGIE ET FONDERIE IJZER & STAAL INDUSTRIE, METAALGIETRIJ	SOUDEUR METALNIJVERHEID	MÉTALLURGIE PETROCHÉMIE	CHARPENTE INDUSTRIELLE TIMMERWERK - MACHINEBOUW	MECANIQUE DE PRECISION PRECISIE MECHANICA
15	B0720 B0719				●		57	B0181				●	●
15	B0711	●	●		●		58	B0185				●	●
15	B0712	●	●		●		58	B0184				●	●
16	B0714					●	58	B0180				●	●
16	B0715					●	58	B0186				●	●
16	B0725	●	●		●		59	B0188				●	●
17	B0716	●	●		●		59	B0182				●	
17	B0718				●		61	B0113 HRO				●	
19	B0415					●	61	B0114 HRO				●	
19	B0416					●	62	B0118				●	●
19	B0401					●	62	B0119				●	●
19	B0402					●	65	B0153				●	●
25	B0455	●	●		●		65	B0154				●	●
25	B0454	●	●		●		65	B0151					●
25	B0457	●	●		●		65	B0152					●
26	B0456	●	●		●		66	B0155					●
26	B0410	●	●	●	●		66	B0158					●
57	B0183				●	●	66	B0156					●







































INDUSTRIE LÉGÈRE / LICHTE INDUSTRIE  
SERVICES / SERVICES

PAGE PAGINA	MODÈLE MODEL	BOIS - PAPIER HOUT - PAPIER	TABAC - TEXTILE TABAK - TEXTIEL	VÊTEMENTS - CHAUSSURES KLEDING - SCHOEISEL	LOGISTIQUE - ENTREPÔT LOGISTIEK - MAGAZIJN	TRANSPORTS TRANSPORT	NETTOYAGE INDUSTRIEL ONDERHOUD	PAGE PAGINA	MODÈLE MODEL	BOIS - PAPIER HOUT - PAPIER	TABAC - TEXTILE TABAK - TEXTIEL	VÊTEMENTS - CHAUSSURES KLEDING - SCHOEISEL	LOGISTIQUE - ENTREPÔT LOGISTIEK - MAGAZIJN	TRANSPORTS TRANSPORT	NETTOYAGE INDUSTRIEL ONDERHOUD
15	B0711	●	●				●	24	B0476N	●	●	●	●	●	
15	B0712	●	●				●	24	B0477N	●	●	●	●	●	
16	B0714	●	●				●	25	B0455	●	●	●			●
16	B0715	●	●				●	25	B0454	●	●	●			●
16	B0725	●	●				●	25	B0457	●	●	●			●
17	B0716	●	●				●	26	B0456	●	●	●			●
17	B0718	●						26	B0410	●	●	●			●
19	B0415	●	●	●	●	●	●	27	B0472	●	●				
19	B0416	●	●	●	●	●	●	28	B0430	●	●	●	●	●	●
19	B0401	●	●	●	●	●	●	29	B0474			●	●	●	
19	B0402	●	●	●	●	●	●	29	B0493			●	●	●	
21	B0451	●	●	●	●	●	●	31	B0627	●	●	●	●	●	●
21	B0440	●	●	●	●	●	●	31	B0653	●	●	●	●	●	●
22	B0479N	●	●	●	●	●	●	32	B0612N	●	●	●	●	●	●
22	B0496	●	●	●	●	●	●	32	B0651N	●	●	●	●	●	●
23	B0461 NEW	●	●	●	●	●	●	33	B0622	●	●	●	●	●	●
23	B0461N NEW	●	●	●	●	●	●	33	B0652	●	●	●	●	●	●
24	B0478N	●	●	●	●	●	●	34	B0611	●	●	●	●	●	●



INDUSTRIE LÉGÈRE / LICHTE INDUSTRIE  
SERVICES / SERVICES

PAGE PAGINA	MODÈLE MODEL	BOIS - PAPIER HOUT - PAPIER	TABAC - TEXTILE TABAK - TEXTIEL	VÊTEMENTS - CHAUSSURES KLEDING - SCHOEISEL	LOGISTIQUE - ENTREPÔT LOGISTIEK - MAGAZIJN	TRANSPORTS TRANSPORT	NETTOYAGE INDUSTRIEL ONDERHOUD	PAGE PAGINA	MODÈLE MODEL	BOIS - PAPIER HOUT - PAPIER	TABAC - TEXTILE TABAK - TEXTIEL	VÊTEMENTS - CHAUSSURES KLEDING - SCHOEISEL	LOGISTIQUE - ENTREPÔT LOGISTIEK - MAGAZIJN	TRANSPORTS TRANSPORT	NETTOYAGE INDUSTRIEL ONDERHOUD
34	 B0628	●	●	●	●	●		46	 B0236	●	●	●	●	●	●
35	 B0625	●	●	●	●	●		46	 B0254			●	●	●	
35	 B0631	●	●	●	●	●	●	49	 B0315	●	●	●	●	●	●
36	 B0621	●	●	●	●	●		49	 B0314	●	●	●	●	●	●
37	 B0615	●	●	●	●	●		50	 B0317	●	●	●	●	●	●
38	 B0623	●	●	●	●	●		50	 B0311		●	●	●	●	●
38	 B0618	●	●	●	●	●		51	 B0313	●	●	●	●	●	●
38	 B0619	●	●	●	●	●		57	 B0183	●	●	●	●	●	●
39	 B0630	●	●	●	●	●		57	 B0181	●	●	●	●	●	●
43	 B0238	●	●	●	●	●	●	58	 B0180	●	●	●	●	●	●
43	 B0239	●	●	●	●	●	●	58	 B0186	●	●	●	●	●	●
43	 B0246	●	●	●	●	●	●	59	 B0188	●	●	●	●	●	●
43	 B0247	●	●	●	●	●	●	61	 B0113 HRO	●	●	●	●	●	●
44	 B0226	●	●	●	●	●		61	 B0114 HRO	●	●	●	●	●	●
44	 B0227	●	●	●	●	●		62	 B0118	●	●	●	●	●	●
44	 B0228	●	●	●	●	●		62	 B0119	●	●	●	●	●	●
45	 B0230	●	●	●	●	●		62	 B0138	●	●	●	●	●	●
45	 B0250	●	●	●	●	●		63	 B0105	●	●	●	●	●	●

## SECTEURS / SECTOREN



## INDUSTRIE LÉGÈRE / LICHTE INDUSTRIE SERVICES / SERVICES

PAGE PAGINA		MODÈLE MODEL	BOIS - PAPIER HOUT - PAPIER	TABAC - TEXTILE TABAK - TEXTIEL	VÊTEMENTS - CHAUSSURES KLEDING - SCHOEISEL	LOGISTIQUE - ENTREPÔT LOGISTIEK - MAGAZIJN	TRANSPORTS TRANSPORT	NETTOYAGE INDUSTRIEL ONDERHOUD
63		B0116		●	●	●	●	
65		B0153	●	●	●	●	●	●
65		B0154	●	●		●	●	
65		B0151	●	●	●	●	●	
65		B0152	●	●		●	●	
66		B0155	●	●	●	●	●	
66		B0158	●	●	●	●	●	

PAGE PAGINA		MODÈLE MODEL	BOIS - PAPIER HOUT - PAPIER	TABAC - TEXTILE TABAK - TEXTIEL	VÊTEMENTS - CHAUSSURES KLEDING - SCHOEISEL	LOGISTIQUE - ENTREPÔT LOGISTIEK - MAGAZIJN	TRANSPORTS TRANSPORT	NETTOYAGE INDUSTRIEL ONDERHOUD
66		B0156	●	●		●	●	
66		B0165	●	●	●	●	●	
67		B0163	●	●	●	●	●	
67		B0161	●	●	●	●	●	
68		B0150	●	●	●	●	●	
68		B0157	●	●	●	●	●	
68		B0160	●	●	●	●	●	



## HYGIÈNE / HYGIËNE SANTÉ / GEZONDHEID ALIMENTAIRE / VOEDING



















PAGE PAGINA		MODÈLE MODEL	AGRO-ALIMENTAIRE VOEDINGSINDUSTRIE	SECTEUR SANITAIRE GEZONDHEID	LABORATOIRES PHARMACEUTIQUES FARMACIE	LABORATOIRES CHIMIQUES CHEMIE
27		B0472	●	●	●	
41		B0637		●	●	
53		B0501	●	●	●	
53		B0502	●	●	●	
53		B0505	●	●	●	
54		B0507 B0507N	●			●

PAGE PAGINA		MODÈLE MODEL	AGRO-ALIMENTAIRE VOEDINGSINDUSTRIE	SECTEUR SANITAIRE GEZONDHEID	LABORATOIRES PHARMACEUTIQUES FARMACIE	LABORATOIRES CHIMIQUES CHEMIE
54		B0510	●			●
54		B0508	●	●	●	
55		B0550	●	●	●	
55		B0551	●	●	●	
55		B0552	●	●	●	
55		B0553	●	●	●	



































AGRICULTURE / LANDBOUW  
EXTRACTION / OUTDOOR

PAGE PAGINA	MODÈLE MODEL	AGRICULTEURS LANDBOUWER	MINEURS MIJNWERKER	GAZ - PÉTROLE GAS - OLIE	PAGE PAGINA	MODÈLE MODEL	AGRICULTEURS LANDBOUWER	MINEURS MIJNWERKER	GAZ - PÉTROLE GAS - OLIE
15	 B0711			●	25	 B0454	●	●	●
15	 B0712	●	●	●	26	 B0456	●	●	●
16	 B0714			●	26	 B0410	●	●	●
16	 B0715			●	57	 B0181		●	●
16	 B0725	●	●	●	58	 B0184		●	●
19	 B0415			●	59	 B0182		●	●
19	 B0416			●	61	 B0114 HRO	●	●	●
19	 B0401			●	62	 B0119		●	●
19	 B0402			●	65	 B0154		●	●
25	 B0455			●					



CHANTIERS / INFRASTRUCTUUR  
INSTALLATION / FABRIEKEN

PAGE PAGINA	MODÈLE MODEL	CHANTIER NAVAL SCHEEPSBOUW	AÉRONAUTIQUE VLIEGTUIGBOUW	BÂTIMENT ET TRAVAUX PUBLICS BRUGGEN- & WEGENWERKEN	ENROBÉ ASFALTWERKER	ENERGIE ELEKTRICITEITSCENTRALE	PÉTROCHIMIE PETROCHEMIE
15	 B0720 B0719	●	●	●		●	●
15	 B0711		●	●		●	
15	 B0712	●	●	●		●	●
16	 B0714		●			●	
16	 B0715		●			●	●
16	 B0725	●	●	●		●	●
17	 B0716	●	●	●		●	●
17	 B0718					●	
19	 B0415		●				●
19	 B0416		●	●		●	●
19	 B0401		●			●	
19	 B0402		●	●		●	●
25	 B0455		●	●		●	
25	 B0454	●	●	●		●	●
25	 B0457	●	●		●	●	●
26	 B0456	●	●	●		●	●

PAGE PAGINA	MODÈLE MODEL	CHANTIER NAVAL SCHEEPSBOUW	AÉRONAUTIQUE VLIEGTUIGBOUW	BÂTIMENT ET TRAVAUX PUBLICS BRUGGEN- & WEGENWERKEN	ENROBÉ ASFALTWERKER	ENERGIE ELEKTRICITEITSCENTRALE	PÉTROCHIMIE PETROCHEMIE
26	 B0410	●	●	●		●	●
27	 B0473	●	●	●		●	●
57	 B0183					●	
57	 B0181	●	●	●		●	●
58	 B0185					●	
58	 B0184	●	●	●		●	●
58	 B0180					●	
58	 B0186					●	
59	 B0188					●	
59	 B0182	●	●	●		●	●
61	 B0114 HRO	●	●	●		●	●
62	 B0118		●			●	
62	 B0119	●	●	●		●	●
65	 B0153		●			●	
65	 B0154	●	●	●		●	●



ARTISANAT / HANDENARBEID

PAGE PAGINA		MODÈLE MODEL	MENUISIER SCHRIJNWERKER	PARQUETEUR PARKETTEUR	MÉCANICIEN WERKTUIGKUNDIGE	ÉLECTRICIEN ELEKTRICIEN	FORGERON SLOTENMAKER		PAGE PAGINA		MODÈLE MODEL	MENUISIER SCHRIJNWERKER	PARQUETEUR PARKETTEUR	MÉCANICIEN WERKTUIGKUNDIGE	ÉLECTRICIEN ELEKTRICIEN	FORGERON SLOTENMAKER
15		B0711	●		●	●	●		23		B0461N NEW	●		●	●	●
15		B0712	●		●	●	●		24		B0478N	●				●
16		B0714	●		●	●	●		24		B0476N	●				●
16		B0715	●		●	●	●		24		B0477N	●				●
16		B0725	●		●	●	●		25		B0455	●		●		●
17		B0716	●		●	●	●		25		B0454	●		●		●
17		B0718	●		●	●	●		25		B0457	●	●			
19		B0415	●		●	●	●		26		B0456	●		●		●
19		B0416	●		●	●	●		26		B0410	●		●		●
19		B0401	●		●	●	●		27		B0473					●
19		B0402	●		●	●	●		28		B0430	●		●		●
20		B0460		●			●		28		B0459	●		●		●
20		B0475		●			●		29		B0474			●		●
21		B0451	●				●		31		B0627	●		●		●
21		B0440	●		●		●		31		B0653	●		●		●
22		B0479N	●		●		●		32		B0612N	●				●
22		B0496	●		●		●		32		B0651N	●				●
23		B0461 NEW	●			●	●		33		B0622	●		●		●



ARTISANAT / HANDENARBEID



PAGE PAGINA		MODÈLE MODEL	MENUISIER SCHRIJNWERKER	PARQUETEUR PARKETTEUR	MÉCANICIEN WERKTUIGKUNDIGE	ÉLECTRICIEN ELEKTRICIEN	FORGERON SLOTENMAKER
33		B0652	●		●		●
34		B0611	●		●		●
35		B0625	●				
35		B0631	●				●
36		B0621	●				
43		B0238	●				
43		B0239	●				
43		B0246	●		●		●
43		B0247	●		●		●
44		B0226	●				
44		B0227	●				
44		B0228	●				
45		B0230	●				
45		B0250	●				
46		B0236	●				
57		B0183	●		●		●
57		B0181	●		●	●	●
58		B0185	●		●		●



PAGE PAGINA		MODÈLE MODEL	MENUISIER SCHRIJNWERKER	PARQUETEUR PARKETTEUR	MÉCANICIEN WERKTUIGKUNDIGE	ÉLECTRICIEN ELEKTRICIEN	FORGERON SLOTENMAKER
58		B0184	●		●		●
58		B0180	●		●		●
58		B0186	●		●		●
59		B0188	●		●		●
61		B0113 HRO	●		●	●	●
61		B0114 HRO	●		●	●	●
62		B0118	●		●		●
62		B0119	●		●	●	●
62		B0138	●		●		
63		B0105	●		●		
63		B0116	●		●		
65		B0153	●		●		●
65		B0154	●		●	●	●
65		B0151	●		●		●
65		B0152	●		●	●	●
66		B0155	●		●		●
66		B0158	●		●		●
66		B0156	●		●	●	●

## SECTEURS / SECTOREN









### ARTISANAT / HANDENARBEID







PAGE PAGINA	MODÈLE MODEL	MENUISIER SCHRIJNWERKER	PARQUETEUR PARKETTEUR	MÉCANICIEN WERKTUIGKUNDIGE	ÉLECTRICIEN ELEKTRICIEN	FORGERON SLOTENMAKER
66	 B0165	●		●		
67	 B0163	●		●		
67	 B0161	●		●		

PAGE PAGINA	MODÈLE MODEL	MENUISIER SCHRIJNWERKER	PARQUETEUR PARKETTEUR	MÉCANICIEN WERKTUIGKUNDIGE	ÉLECTRICIEN ELEKTRICIEN	FORGERON SLOTENMAKER
68	 B0150	●		●		
68	 B0157	●		●		
68	 B0160	●		●		



### INDUSTRIE TECHNOLOGIQUE HIGH-TECH INDUSTRIE































PAGE PAGINA	MODÈLE MODEL	INDUSTRIE AUTOMOBILE AUTOMOBIELSECTOR	LIGNES AUTOMATISÉES AUTOMATISERING	ÉLECTRONIQUE (ESD) ELECTRONICA (ESD)
15	 B0711	●	●	
15	 B0712	●	●	
16	 B0714	●	●	
16	 B0715	●	●	
16	 B0725	●	●	
17	 B0716	●	●	

PAGE PAGINA	MODÈLE MODEL	INDUSTRIE AUTOMOBILE AUTOMOBIELSECTOR	LIGNES AUTOMATISÉES AUTOMATISERING	ÉLECTRONIQUE (ESD) ELECTRONICA (ESD)
17	 B0718	●	●	
22	 B0479N	●	●	●
23	 B0461N NEW	●	●	
28	 B0430	●	●	
29	 B0474	●	●	●
29	 B0493	●	●	●





FEMMES / DAMES

PAGE PAGINA	MODÈLE MODEL	PAGE PAGINA	MODÈLE MODEL
20	 B0460	53	 B0505
20	 B0475	54	 B0507
21	 B0451	54	 B0508
21	 B0440	54	 B0510
22	 B0496	55	 B0550
24	 B0478N	55	 B0551
29	 B0474	55	 B0552
38	 B0618	55	 B0553
40	 B0617	61	 B0113 HRO
49	 B0315	61	 B0114 HRO
49	 B0314	62	 B0118
50	 B0317	62	 B0119
50	 B0311	62	 B0138
51	 B0313	63	 B0105
53	 B0501	63	 B0116
53	 B0502		

## BREVETS ET PLUS / PATENTEN EN MEER



BREVETS / PATENTEN  
TECHNOLOGIE ANTI-FATIGUE  
ANTI-VERMOEIDHEID-  
TECHNOLOGIE

SEMELLE / ZOOEL

### AirTech®

TECHNOLOGIE ANTI-FATIGUE  
ANTI-VERMOEIDHEIDSTECHNOLOGIE

SEMELLE / ZOOEL

### Sticking

ADHÉRENCE ACCRUE, PAS DE RAYURES  
EXTRA GRIP, GEEN SPOREN



BREVETS / PATENTEN  
SYSTÈME PIEDS SEC  
DROGE VOETENSYSTEEM

SEMELLE / ZOOEL

### MissBase

AIRTECH + TPU-SKIN AVEC UN PROFIL FÉMININ  
AIRTECH + TPU-SKIN MET DAMESPROFIEL

### SlimCap

EMBOUT NON-MÉTALLIQUE  
MÉTAAALVRIJE TEENKAP



SEMELLE BIODÉGRADABLE  
BIO-AFBREEKBARE ZOOEL

SEMELLE / ZOOEL

### All Terrain

ADHÉRENCE MAXIMALE SUR CHAQUE TYPE  
DE TERRAIN  
EXTRA GRIP OP ELKE ONDERGROND

### Fresh'n Flex

SEMELLE ANTI-PERFORATION  
ANTI-PERFORATIE ZOOEL

## NORME DE SÉCURITÉ / VEILIGHEIDSNORMEN

### EN20345

SB Requis de base

S1 SB + talon fermé, propriétés antistatiques,  
absorption d'énergie au talon.

S2 S1 + tige résistante à la pénétration et absorption d'eau.

S3 S2 + résistance à la perforation.

SB Basisvoorschriften

S1 SB + enkelprotectie, antistatische eigenschappen,  
schokdempend in de hielzone.

S2 S1 + waterbestendige bovenzijde en bestand tegen  
doorboring.

S3 S2 + bestand tegen perforatie.

### EN20347

OB Requis de base

O1 OB + talon fermé, propriétés antistatiques,  
absorption d'énergie au talon.

O2 O1 + tige résistante à la pénétration et absorption d'eau.

O3 O2 + résistance à la perforation.

OB Basisvoorschriften

O1 OB + enkelprotectie, antistatische eigenschappen,  
schokdempend in de hielzone.

O2 O1 + waterbestendige bovenzijde en bestand tegen  
doorboring.

O3 O2 + bestand tegen perforatie

## SYMBOLES / SYMBOLEN



**EMBOUT RÉSISTANT 200 JOULES**  
JOLE RESISTENTE TEENKAP



**CI**

**ISOLATION FROID JUSQU'À -20 C**  
température à l'intérieur de la chaussure n'est pas inférieure à 13 C  
KOUDE-ISOLEREND TOT -20°C  
Binnentemperatuur mag dalen onder 13 C



**P**

**RÉSISTANCE À LA PERFORATION DE LA SEMELLE**  
ANTI-PERFORATIE ZOOEL



**A**

**CHAUSSURE ANTISTATIQUE**  
ANTI-STATISCH SCOEISEL



**E**

**ABSORPTION D'ÉNERGIE AU TALON**  
SCHOKABSORPTIE IN DE HIELZONE



**FO**

**RÉSISTANCE AUX HYDROCARBURES**  
BESTAND TEGEN KOOLWATERSTOFFEN



**WR**

**CHAUSSURE RÉSISTANTE À LA PÉNÉTRATION D'EAU**  
WATERBESTENDIGE SCHOEN



**ESD**

**PROTECTION DES DISPOSITIFS ÉLECTRONIQUES  
DES DÉCHARGES ÉLECTROSTATIQUES**  
VOORKOMT ELEKTROSTATISCHE LADING  
VAN ELEKTRONISCHE APPARATEN



**WRU**

**TIGE RÉSISTANTE À LA PÉNÉTRATION  
ET ABSORPTION D'EAU**  
WATERBESTENDIGE BOVENZIJD

**I**

**ISOLATION ÉLECTRIQUE**  
ELEKTRISCH ISOLEREND



**AN**

**PROTECTION DES MALLÉOLES**  
ENKELPROTECTIE

**C**

**CHAUSSURE CONDUCTIVE**  
SCOEISEL MET GELEIDEND VERMOGEN



**M**

**PROTECTION MÉTATARSISSE**  
BESCHERMING VAN MIDDEVOET

**OR**

**RÉSISTANCE À LA COUPE**  
SNIJBESTENDIG



**HRO**

**RÉSISTANCE À LA CHALEUR PAR CONTACT,  
1 MINUTE JUSQU'À 300 C**  
HITTE-BESTENDIG, 1 MINUUT TOT 300°C

**SRA**

**RÉSISTANCE AU GLISSEMENT  
CÉRAMIQUE + DÉTERGENT**  
SLIPWEERSTAND  
KERAMISCH + DETERGENTEN



**HI**

**ISOLATION CHALEUR JUSQU'À 150 C**  
température de chaussure ne dépassant pas 45 C  
WARMTE-ISOLEREND TOT 150°C  
Binnenschoentemperatuur overschrijdt 45°C niet

**SRB**

**RÉSISTANCE AU GLISSEMENT  
ACIER + GLYCÉRINE**  
SLIPWEERSTAND STAAL  
+ GLYCERINE

**SRC**

**SRA + SRB**  
SRA + SRB





**Base Protection Srl**

Italy - 76121 Barletta (BT)  
Via dell'Unione Europea, 61

**T** +39 0883 334815

**F** +39 0883 334824

**E** info@basepro.it

**W** www.baseprotection.com



CONFINDUSTRIA

Authorized dealer for the Benelux



**Resto bouwspecialiteiten nv**

Gontrode Heirweg 142  
9090 Melle

**T** +32 9 272 72 90

**F** +32 9 272 72 95

**E** info@restobouw.be